

WITTGENSTEINER WOCHENPOS

20. April 2024
1. JÄGERTREFF
Ab 16 Uhr
in Rönkhausen.

holz & raum
JAGDLICHE EINRICHTUNGEN

holz & raum
GmbH & Co. KG
Therecker Weg 18
57413 Finnentrop
kontakt@holzundraum.de
www.hochsitzshop24.de

Diakonie

Ihre Auszeit -
unsere Kurzzeitpflege

SENIORENSTIFT ELIM

Bad Laasphe-Oberndorf | Tel.: 02754/3747-0
www.altenheim-elim-gmbh.de

So erreichen Sie uns Öffnungszeiten: Montag - Freitag: 8:30-12:30 und 14:00-18:00 Uhr
Ederstraße 8 • 57319 Bad Berleburg • Telefon: 0 27 51 / 92 98 - 00 • Fax: 0 27 51 / 92 98 - 22

Verkauf anzeigen@wipo-online.de **www.wipo-online.de** **Redaktion** redaktion@wipo-online.de

Sparkasse übergibt die ersten drei Heimatbänke

Jubiläums-Dörfer-Tour von A wie Alertshausen bis Z wie Zinse startet am 18. April



Für einen absoluten Hingucker halten die drei Wittgensteiner Bürgermeister die Heimatbänke und sind davon überzeugt, dass sie in den Kernstädten und den 51 Ortsteilen des Altkreises ein schönes Plätzchen finden. (Foto: privat)

Kienzle
Sanitätshaus
Lebenswert...

Mit Sicherheit gesund
arbeiten – Ihr Partner für
Arbeitssicherheitseinlagen

Sählingstraße 16
57319 Bad Berleburg
Tel.: 02751-92960

Hauptstraße 13
59955 Winterberg
Tel.: 02981-9271622

www.sanitaetshaus-wittgenstein.de

Immobilien
Werz

www.immowerz.de
Ihr Immobilienmakler
☎ 06461 8068855

SAUERLANDBAD
www.sauerland-bad.de

Täglich
geöffnet!

Das familienfreundliche
Freizeitbad in Bad Fredeburg!
SCHWIMMEN · RUTSCHEN · SAUNIEREN

Bomben auf Erndtebrück

Erndtebrück. Wegen der großen Nachfrage wird die Ausstellung im Heimatmuseum am Sonntag, 14. April, von 14 bis 17 Uhr noch einmal gezeigt. Im Keller wird durch eine neu installierte technische Einrichtung ein Bombenangriff optisch und akustisch simuliert. Auch alle anderen umfangreichen Ausstellungen können an diesem Tag besichtigt werden. Es werden auch wieder frische Waffeln und Getränke angeboten. Auf einen Besuch freut sich der Heimatverein.

JHV der Blau- Weißen Herzen

Banfe. Die diesjährige Jahreshauptversammlung der Blau-Weißen Herzen Banfe findet am Samstag, 20. April, im Sportheim des VfB Banfe statt. Beginn ist um 19.04 Uhr. Die Tagesordnung kann auf der Homepage eingesehen werden. Der Vorstand bittet um rege Teilnahme.

Wittgenstein. Jetzt fiel der Startschuss für die angekündigte Heimatbank-Aktion zum 175-jährigen Jubiläum der Sparkasse Wittgenstein. Symbolisch bekamen die drei Wittgensteiner Bürgermeister und die Bad Berleburger Ortsvorsteherin Ulla Belz die drei schmucken Bänke für die Wittgensteiner Kernstadt-Kommunen in der Schalterhalle der

Sparkassen-Hauptgeschäftsstelle übergeben. Mit dabei waren auch alle an Idee, Entstehung und Umsetzung des Projektes Beteiligten. „Unsere Idee, einer sehenswerten und langlebigen Heimatbank als Geschenk zum 175-jährigen Jubiläum an die Bürgerinnen und Bürger wurde mit Hilfe zahlreicher Engagierter perfekt um-

gesetzt, freuen sich die beiden Sparkassen-Vorstände Axel Theuer und Andreas Droese.“ Für einen absoluten Hingucker halten die drei Wittgensteiner Bürgermeister die Heimatbänke und sind davon überzeugt, dass sie in den Kernstädten und den 51 Ortsteilen des Altkreises ein schönes Plätzchen finden. Die gewünschte

Langlebigkeit garantieren Nils und Lothar Kuhmichel, in dem sie die robuste deutsche Eiche für die Sitzfläche verwendet haben. Den notwendigen Holzschutz der Firma Obermeier aus Raumland brachten die Beschäftigten der AWO-Behindertenwerkstätten in Wittgenstein unter der Leitung von Jörg-Michael Bald an.
(Fortsetzung auf Seite 11)

Infoabend mit Generalversammlung

Wingeshausen. Interessierte Hauseigentümer aus Aue, Wingeshausen und Müsse, sowie natürlich auch die Mitglieder der Energiegenossenschaft Aue-Wingeshausen-Müsse eG i.G. werden hiermit herzlich zu einem Infoabend zum Thema Machbarkeitsstudie eingeladen. Dieser startet am Mittwoch, 24. April, um 18.30 Uhr in der Schützenhalle Wingeshausen. Im Anschluss daran findet die diesjährige Generalversammlung statt. Der Informationsteil des Abends wird eine detaillierte Präsentation der Ergebnisse der Machbarkeitsstudie sein. Hierzu hat die Genossenschaft zwei Vertreter des beauftragten Ingenieur-Büros INEG eingeladen, die den Mitgliedern Einblicke in die Studie gewähren werden. Diese Präsentation wird nicht nur die Ergebnisse im Detail vorstellen, sondern auch Raum für Fragen und Diskussionen bieten. Die Machbarkeitsstudie ist ein wichtiger Meilenstein auf dem Weg zu einer eigenen Nahwärmeversorgung in Aue, Wingeshausen und Müsse. Es ist daher von größter Bedeutung, dass möglichst

viele Mitglieder und natürlich auch interessierte Hauseigentümer, die bisher noch kein Mitglied sind, an diesem Abend teilnehmen, um sich zu informieren und ihre Meinung zu Gehör zu bringen. Nach der Präsentation der Studie und dem Gedankenaustausch der Interessierten, wird die Generalversammlung der Energiegenossenschaft stattfinden. Tagesordnungspunkte sind unter anderem Berichte und die Entlastung des Vorstands und des Aufsichtsrats. Die Einladungen an die Genossenschaftsmitglieder werden noch gesondert versandt.

Metzgerei **Müller** seit 1902

Unsere Empfehlungen hausgemacht

Sommer-Pfanne Mageres Schweine-Geschnetzeltes mit Mais und Paprika!	100 g nur	1,29
Grill-Medaillons Von den zarten Schweineröllchen - verschieden gewürzt!	100 g nur	1,39
Bärlauch-Griller im 3er-Pack	270 g ca. nur	3,99
Schinkenspeck Mild gesalzen - über Buchenholz geräuchert!	100 g nur	2,39
Frische Putenschnitzel Deutsche Qualitätsware!	100 g nur	1,79

Angebote vom 15.04. - 20.04.2024 www.die-fleischwurst.de

TOYOTA YARIS CROSS

LAST MINUTE DEALS

Bisheriger Hauspreis ~~32.460 €~~
Neuer Hauspreis **27.990 €**
Ersparnis 4.470 €

Sonderfinanzierung und Leasing ohne Anzahlung ist möglich

Toyota Yaris Cross 5-Türer Team Deutschland:

- Navigationssystem
- 17-Zoll-Leichtmetall-Felgen
- LED-Frontscheinwerfer
- Winter Paket u.v.m.

Energieverbrauch Toyota Yaris Cross 5-Türer Team Deutschland, Hybrid: 1,5-L-VVT-iE, Benzinmotor 68 kW (92 PS) und Elektromotor 59 kW (80 PS), Systemleistung 85 kW (116 PS) stufenloses Automatikgetriebe; 4x2: kombiniert: 4,5 l/100 km; CO₂-Emissionen kombiniert: 102 g/km, CO₂-Klasse: C. Abb. zeigt Sonderausstattung.

*Bisheriger Hauspreis galt für das Fahrzeug ohne Tageszulassung. Nur so lange der Vorrat reicht. Aktuelle Verfügbarkeit und weitere Angebote erfahren Sie bei uns im Autohaus.

autokroh

Autohaus Kroh GmbH
Limburgstr. 31
57319 Bad Berleburg
www.auto-kroh.de

Absage der Versammlung

Bad Berleburg. Die für Samstag, 13. April, geplanten Jahreshauptversammlungen der Jagdgenossenschaft Bad Berleburg und der Teilnehmergemeinschaft Bad Berleburg müssen verschoben werden.



Gute Küchen verkaufen Viele. Wir gehen...

immer einen Schritt weiter!

next125
KÜCHEN
Stöcker
Kompetenz für die innovative Küche.

info@kuechen-stoecker.de · www.kuechen-stoecker.de

Scheidweg 7, direkt an der B253 · NIEDERDIETEN

Sei kein Chamäleon - (Werde (wieder) sichtbar!)

Wir helfen dabei:
WEBDESIGN ° PRINTDESIGN
WERBETECHNIK ° SOCIAL MEDIA

Sehlbergweg 2
57319 Bad Berleburg
www.nerodesign.de

Tel. 02759 / 214 23 85
WhatsApp 0177 / 696 09 93
agentur@nerodesign.de

nerodesign

Sicher in die Höhe! Preiswert einrüsten!

Gerüstverleih Gercke

Tel. (0 64 61) 65 92

Nebenbeschäftigung

Helfer für Garten, Stall und Zaunbau gesucht. Je nach Vereinbarung auf Mini-Job-Basis. Tel. 0176/21479313

Suche rüstige Dame/Rentner oder Rentnerin zur Pflege der Außenanlage (kein Garten), 2 x 3 Std. im Monat. Bezahlung sehr gut. Tel. 02754/416

Stellenangebote

Reinigungskraft gesucht! Privathaushalt sucht Reinigungskraft auf Minijob-Basis. Einmal pro Woche in Erndtebrück. Kontakt: 0151/64001885

Mitarbeiter (m,w,d) für Kasse, Warenverräumung und Servicetheke in BLB per sofort oder später gesucht. VZ, TZ od. Minijob mögl. Tel. 0151/20171222

Hausmeister mit Schwerpunkt Maler- u. Lackierarbeiten im Raum Bad Berleburg gesucht, auf Mini-Job Basis. Tel.: 0151/20171222

Reinigungskraft gesucht! Privathaushalt in Wunderthausen sucht Unterstützung im Haushalt. Stundenlohn: 15 € zzgl. Fahrtkosten bei freier Zeiteinteilung. Tel. 0171-6739014

Grundstücke

Bella Vista Bad Laasphe Hang-Grundstück ca. 550 m². Erschlossen, Preis VB. Tel. 02752/478050

IMPRESSUM WITTGENSTEINER WOCHENPOST

Zweimalige wöchentliche Verteilung mittwochs und samstags an Haushalte und Betriebe Wittgensteins u. Teile des angrenzenden Hessens.

Wöchentliche Auflage:
mittwochs 21.700 Exemplare
samstags 21.700 Exemplare

Für Druck- und Satzfehler keine Haftung. Für unaufgefordert eingegangene Manuskripte und Bilder übernehmen wir bei Verlust keine Haftung. Bei unaufgefordert zugesandten Unterlagen unterstellt der Verlag kostenfreies Abdruckrecht und behält sich Kürzung vor.

Verlag und Herstellung:

Wittgensteiner Wochenpost GmbH
Ederstraße 8
57319 Bad Berleburg
Telefon 0 27 51 / 92 98 - 00
92 98 - 11
Redaktion 92 98 - 16
Fax 92 98 - 22
Erscheint Mi. und Sa.
E-Mail redaktion@wipo-online.de
anzeigen@wipo-online.de
Internet: www.wipo-online.de

Redaktionsleitung: K.-D. Fetting
Verkaufsleitung: M.-A. Faupel

Druck: Druck- und Pressehaus Naumann GmbH & Co. KG Gelnhausen

Neu alle Fahrten auch in Erndtebrück!

TAXI - ROPI

TMS-Ropi Taxi- & Mietwagen-Service
Rothenpieler
Friedrichshütte 2 • 57334 Bad Laasphe
Siegener Str. 23 • 57339 Erndtebrück

Personenbeförderung, Dialyse-Bestrahlung-Chemo, Rollstuhl-sitzend, Flughafenstransfer, Kurierfahrten etc.

Tel. 02752 - 200 744
info@taxi-ropi.de • www.taxi-ropi.de

Balkon – Treppe – Terrasse Undicht? Rissig? Verwittert?

Dauerhafte Kunststoffbeschichtung auf bestehendem Untergrund.
Seit über 35 Jahren!
Fa. Paykowski Meisterbetrieb
57234 Wilnsdorf/Siegen • 0 27 37 - 9 74 73
www.paykowski.com
Schnell, problemlos, dauerhaft dicht / Festpreisgarantie

Finde dein Zuhause. WSG
Wohnungsgenossenschaft
Wittgenstein eG 02751 / 41 16-14

BLB-Stadt, zentrale Wohnlage, Moltkestr. 34, UG 65 m², 2 ZKB mit Wanne+Dusche, großer Abstellraum, Keller, Stellplatz, 430 € + NK, Kautions 750 €, Tel.: 02751/892222

Bad Berleburg-Stadt, kompl. modern eingerichtete Wohnng., 2 ZKB 53 m², 480 € KM + 100 € NK, ab 01.06.24 zu verm. Chiffre: 9541

Seniorenwohngemeinschaft in Feudingen hat noch Zi. frei, Du/WC großer Tagesraum, Terrasse, div. Serviceleistungen möglich. Tel. 02754/212748

Zu vermieten in Bad Laasphe. Schöne helle Dachgeschoss-Wohnung, 4 Z-Küche, Bad, 110 m², Wintergarten, geräumiger Dachboden, Garage, Heizung neu, renoviert, KM 680 € + 200 € NK. Tel. 0160/3775164

Bad Berleburg-Hemschlar Schöne Wohnlage mit unverbaubarer Sicht. Wohnung 92 m², Dachgeschoss mit Balkon im Mehrfamilienhaus, 3 ZKB/Gäste-WC, Abstellraum, Keller, Garage und Stellplatz, frei ab 30.06.2024. Tel. 02755/219474/ Handy 0171/2108565

4 ZKB-Wohnung, 86 m², zum 01.05.2024 in Bad Berleburg zu vermieten. Tel. 0170/3505525

Mietgesuche

Rentnerin sucht ab Mai-Juni kl. Wohnung in BLB, kein OT. Parterre u. EBK wäre schön. Chiffre: 9559

Brennholz/Brennstoffe

Holz hackschnitzel Holzpellets Sackware Hartholz briketts

Fa. Enrico Beuter
0170-4825086

Ca. 150 Säcke Holzpellets zu verkaufen. Pro Sack (15 kg) für 4,80 € in Wingshausen-Müsse. Tel. 02759/214805

Buchenbrennholz, ofenfertig, trocken, Tel. 0170/3548780

Landwirtschaft

Miststreuer, Wiesenwalze, Kalkstreuer zu vermieten. Fa. Christian Womelsdorf Rohrbacher Weg 12, 57339 Erndtebrück 02753/604834

3 Fleckvieh-Bullen 1jährig aus Bio-Betrieb zu verkaufen. Tel. 0151/54322316 ab 18 Uhr.

48 Siloballen aus 2023, 50 Bioballen aus 2023 zu verkaufen. Tel. 0160 9915 0405

Dienstleistungen

Hole kostenlos gut erhaltenen Trödel ab, auch von Haus- u. Wohnungsauff. z.B. Geschirr, Porzellan u. Kristallsachen, Bücher, Zinnsachen, Deko u. alten Hausrat, u.v.m. 02753/599369 od. 0175/3830812

**Miststreuer
Wiesenwalze
Kalkstreuer**
zu vermieten

Fa. Christian Womelsdorf
Rohrbacher Weg 12
57339 Erndtebrück
02753/604834

Beachten Sie unsere Angebote www.optik-kollat.de

Systemischer Coach in Ausbildung bietet kostenlose Coachings zu beruflichen und privaten Themen. Kontakt: 0178/2982842

Forstwirtschaft

Fa. Martin Spies Landschaftspflege u. Erdarbeiten, Hof Trambach 2, 59969 Hallenberg. Wir führen für Sie aus: Mulchen von Forstflächen m. einer 3,5t FAE-Forstfräse, Freischnitten von Wirtschaftswegen, Holzhäckselarbeiten, Wege- u. Kanalbau, Ausschachtungen. Tel.: 02984/8672 od. Mobil: 0171/9905667.

Forstbaumschule Gilsbach-Figgen

Forstpflanzen mit und ohne Wurzelballen im Container gezogen
PEFC u. RAL zertifiziert

Abholung:
Montag - Samstag 8 - 18 Uhr an der B 236 zwischen Oberkirchen und Albrechtsplatz; Ausfahrt roter Metallnadelbaum

Ulmenhaus
Alte Poststr. 23
57392 Schmallenberg-Oberkirchen
Tel.: 0170-7619445
Fax: 02975-809359
E-Mail: info@gilsbach-holz.de
www.gilsbach-holz.de

Garten/Rund ums Haus

BERND SCHMIDT GmbH zertifiziert u. Präqualifiziert seit 45 Jahren Handwerksmeister im Straßenbau, Aussenanlagen, Pflaster/Asphaltpflege, Erd- u. Kanalbau, LKW 7,5 bis 33t, Bagger 1,5 bis 20t, Straßenerbauer bis 7 m Einbaubreite, Rohrreinigung/Kanal TV, Containerbau, Familientradition seit 1918, im Baugewerbe. 0172/9439458

Ihre Spende hilft kranken und behinderten Kindern in Bethel. www.bethel.de

Bernhardt's Fleisch- und Wurstwaren

Filiale Hatzfeld Tel.: 06467 / 223 • Filiale Allendorf Tel.: 06452 / 911721
Filiale Bad Laasphe Tel.: 02752 / 6170 • Produktionsstätte Hatzfeld: 06467 / 201

Angebote vom 15.04.24 bis 20.04.24

Fleischspieße mit Speck, Paprika + Zwiebeln	1 kg 11,99 €	Chilimetenden	100 g 1,19 €
Kasselerlachs	1 kg 12,99 €	feine Leberwurst	100 g 1,39 €
Nackenkotelett Natur oder gewürzt	1 kg 7,99 €	Fleischkäse verschiedene Sorten	100 g 1,39 €
Rinderfilet	1 kg 39,99 €	Paprikasalami	100 g 1,99 €

April Sparangebot
500 g Mett
2 x Wiener
1 x kleine Bierwurst
für nur 9,99 €

Insektenschutz/Fliegengitter stabil aus Aluminium jetzt auch in Bad Laasphe/Feudingen, m² ab 100 €. Aufmaß und Montage inclusive.
Tel./Fax. 02754/2129100 o. Mobil 0171/4255963.
Fa. Toms Service,
Mail: toms-service@t-online.de

SCHNEIDER

Schneiderbau GmbH
Friedrichshütte 12
57334 Bad Laasphe
Tel.: 02752 / 50814-0
info@schneiderbau.net

- Problembaumfällung
- Garten- und Landschaftsbau
- Gartenpflege
- Mäharbeiten
- Baggerarbeiten
- Baum-, Hecken- & Strauchschnitt
- Tiefbau/Bauplatz

Fa. Christian Womelsdorf Ihr Partner in Sachen Garten und Landschaftsbau, Maschinen-Miet-Service, Spedition, Trocken- und Innenausbau. Rohrbacher Weg 12, 57339 Erndtebrück Tel. 02753/604834

MAL GUCKEN!

EINFAMILIENHAUS-BESICHTIGUNG

14. April, 14.00 bis 17.00 Uhr
59955 Winterberg-Altenfeld
Elper Straße 9

Zimmermann Haus
Mein Haus nach Maß.

Kutscherweg 2 | D-57392 Schmallenberg | Tel.: 0 2972 97 77 0
www.zimmermann-haus.com

Willi Wolke meint: April, April, der macht was er will...

Sonntag	Montag	Dienstag	Mittwoch
13° / 8° bedeckt/windig	10° / 5° regen/sturmböen	6° / 2° Schneeschaer	10° / 4° Regenschauer
Die Niederschlagswahrscheinlichkeit liegt bei			
5-30%	10-90%	50-90%	5-85%
Das Wetter für unser Wittgenstein wird Ihnen präsentiert von:			
REWE			
Wittgenstein			
Wir sind täglich bis 22 Uhr für Sie da!			

ETW-/Häuser-Ankauf

Aufgrund der hohen Nachfrage suchen wir dringend Ein-, Zwei- und Mehrfamilienhäuser, Eigentumswohnungen und Renditeobjekte im Wittgensteiner Land und im Hinterland. Bitte rufen Sie uns unverbindlich an. Schreiber Immobilien. 02752/507173

ETW-/Häuser-Verkauf

www.schreiber-immobilien.info

Ihr Traumhaus.
Traumhaft gebaut.
Ganz nach Ihren Wünschen – egal ob Ausbauhaus oder schlüsselfertiges Bauen.

Qualität muss nicht teuer sein!

im Energieeffizienz-Standard 55

06461-806 99 30
www.cedehaus.de

Wenn's um Immobilien geht...
immobilien-wittgenstein.de

IMMOBILIEN, HAUSVERWALTUNG
Sachverständigenbüro
Schmidt & Müller GmbH
Tel.: 02751/411922

Das Immobilien-Sorglos-Paket
ROTHAAR-immobilien
www.rothaar-immobilien.de
Tel. 02751 444 666

ISOWOODHAUS®
nachhaltig • ökologisch • effizient

„Tag der offenen Tür“ am 21.04.24

Ökologisch bauen – gesund wohnen!

- Festpreisgarantie
- kurze Bauzeit
- förderfähiger KfW-40-Energiestandard
- ökologische diffusionsoffene Dämmung ohne Styropor und Folie
- nachhaltige Bauweise durch eine positive CO₂-Bilanz

Thercker Weg 11 | 57413 Finttrotz
Tel.: 02395 9182-0
www.ISOWOODHAUS.de

Mietangebote

BLB-Stadt Whg. 96m² 2-ZKB, Balkon, Küche vorhanden, Gäste WC, sep. Waschküche u. Kellerraum, Garage. Chiffre 9555

NOTDIENSTE für Wittgenstein am 13. und 14. April

Apothekennotdienst für Bad Berleburg

Samstag, 13. April
Stadt-Apotheke Laasphe
Bahnhofstr. 11
Bad Laasphe
Tel. (0 27 52) 7071

Sonntag, 14. April

Rothaar-Apotheke
Sieg-Lahn-Str. 49
Bad Laasphe (Feudingen)
Tel. (0 27 54) 378378

Zahnärztlicher Notdienst

Notfallnummer
01805 / 98 67 00
(14 ct/min aus dem deutschen Festnetz)

Notfallzeiten:
Sa. 10-12 Uhr, 17-18 Uhr
So. 10.30-11.30 Uhr

Aufgrund der Reform des Apothekennotdienstes ist der Ort, in dem Sie wohnen, entscheidend. In der Notdienst-Rubrik der Wittgensteiner Wochenpost werden wir weiterhin den räumlich nächsten Apothekennotdienst von Bad Berleburg, Bad Laasphe und Erndtebrück zur Orientierung angeben...

Zentraler Notdienst für Wittgenstein:

Der jeweils notdiensthabende Arzt ist unter der Notdienstnummer 116 117 zu erreichen.

Der NOTRUF ist unverändert unter 112 erreichbar!

Garten/Rund ums Haus

Strandkorb neuwertig, deutscher Hersteller (Fa. Korb-Handarbeit) VB 399,00 €. Tel. 0171/2757990 od. 02755/685

Gartenfräsen, Vertikutierer, Hochentaster, Heckenscheren und Häcksler zu vermieten. Rohrbacher Weg 12, 57339 Erndtebrück Tel. 02753/604834

Ihr Garten-unser Handwerk. Prof. Rasen- u. Heckenpflege, Problembaumfällungen, Pflaster-, Terrassen- u. Mauerbau, Baggerarbeiten im Bereich von 1-8,5 t., Instandsetzung v. Abwasserleitungen. Sprechen Sie uns bei allen Arbeiten rund um Ihr Haus od. Ihrer Firma an. Ch. Womelsdorf, 02753/604834, www.galabau-womelsdorf.de

Betreuung/Hilfe

Ganztagspflege24.de
Häusliche 24 Std. Betreuung - DEUTSCHLANDWEIT -
0172 - 71 66 052
Persönliche Vorortberatung!

Flohmarkt

BadBerleb. Hochstraßen-Flohmarkt in den Einfahrten und Garagen. Am 13.04 - 14.04.2024, von 11 bis 16 Uhr. Es gibt Kleidung, Möbel, Deko, Spiele, Schuhe, Bettwäsche und noch vieles mehr. Schaut vorbei es lohnt sich!

WIED Transport & Touristik
Krankenfahrten
Serienfahrten zu Dialyse, Bestrahlung, Chemo
Flughafen-Transfer
Fahrradtransporte
Individuelle Fahrten
trit uns gut unterwegs!

Bilder-Flohmarkt Aquarell + Acryl am 04 und 05.05 von 11 bis 16 Uhr bei Familie Thiel, Sebastian-Kneipp-Str. 7 57334 Bad Laasphe

Jagd

Verkaufe BBF Blaser 700/88, Kal. 12/70, 7,65 mit ZF, Pepetierer Sauer Weatherby Kal. 7,64 mit ZF und Mündungsgewinde, KK Anschütz EL Kal. 22/1FB mit ZF. Verkauf nur an EWB. Alles VB 1990 €. Tel. 0172/5618667

Kaufgesuche

DOSAHLERHALE. Ich kaufe Gold, Silber, Zinn, Porzellan, Schmuck, Postkarten, Militaria, Gemälde und Kunstgegenstände, Geweihe und Jagdtrophäen, Antiquitäten und vieles mehr an. www.swenhomrighausen.de 0171/4337741 oder 02759/2143600

Kaum einer zahlt mehr. Vergleichen Münzen, Bücher, Briefmarken, Uhren, Soldatennachlass. LPs, Siegtal. Zinn. Gold. Silber. Modeschmuck, Besteck. Fotos. Bergbau. Jagd. Musik. Spielzeug. Gerhards-Antik | ☎ 02 71 - 3 87 84 88

Sportgeräte

Crosstrainer günstig abzugeben! Sehr guter Zustand, wenig benutzt, abholbereit in Hatfeld. Preis 90,-€ VB. Tel./WhatsApp: 0176/78350733

Tiermarkt

Deutsche Riesenschecken schwarz/weiß abzugeben. Geboren am 8. und 12. Februar 2024. 20 € pro Tier. Tel. 0171>/1497113

Vermischte Verkäufe

Miele Waschmaschine Softronic W439 Plus, Preis: 80 Euro; Benzin Motortrimmer von Gardener, Faden 2,0 mm, 1 mal gebraucht, Preis: 40 Euro. Tel.: 02751/13285

lückel
WOHNMANUFAKTUR
WOHNMANUFAKTUR-LUECKEL.DE

Markisen und Terrassendächer
Jetzt Frühlingsrabatte sichern!
Poststraße 43
57319 Bad Berleburg
Tel.: 02751 920 250
WhatsApp. 0171/3169051

JS Reisen
mit Julian unterwegs...
- Rollstuhlfahrten
- Dialyse-/Bestrahlungsfahrten
- Krankenfahrten
Wir sind Partner aller Krankenkassen!
- Berufsgenossenschaftsfahrten

Wiedere unter:
Inh. Julian Schmidt
Tel: 02754 / 21 22 19 • Am Hang 7
57334 Bad Laasphe-Feudingen
info@js-limos.de • www.js-limosinen.de

Kfz-Ankauf

Altautoentsorgung! Wir kaufen Schrottautos u. bezahlen 20 - 150Euro. Toyota, MB, Audi, BMW, VW, Opel, Busse, Japaner, Pkw für Export gesucht. 0271/3749845 od. 0160/1575086

A.-J. Bad Laasphe
AUTOMOBILE
Kaufe alle PKW, Busse u. Geländewagen - auch mit hoher km-Leistung, Unfall oder Motorschaden!
Barzahlung - Abholung sofort!
24h - Tel. 0 27 52 / 20 03 11
Mobil 01 71 / 2 61 48 59

Kienzle Sanitätshaus
Wir laden Sie herzlich ein zu unserer Fuß- und Venen - Woche in Bad Berleburg vom 15.04. - 20.04.2024
Mo - Fr von 9 - 18 Uhr
Sa von 10 - 13 Uhr
Neben einem kostenfreien Venencheck sowie der Erstellung eines digitalen Fußabdrucks, beraten wir Sie gerne rund um das Thema Fuß- und Beingsundheit und geben Ihnen wertvolle Tipps zu Prävention und Hautpflege.
Sählingstr. 16 - 57319 Bad Berleburg
Tel. 02751-92960 - Fax 02751-929692
www.sanitaetshaus-kienzle.de
Kein Termin erforderlich

Unfallschaden? Windschutzscheiben beschädigt, gerissen?
Alle Fabrikate - Reparatur vom Fachbetrieb mit Zufriedenheitsgarantie!
Versicherungsabwicklung von A-Z.
Wir bieten Ihnen den kompletten Service!
Autohaus Krüger
Rohrbacher Weg 1
Erndtebrück-Schameder
Tel.: 02753/760 u. 769
Info@autohaus-krueger.fsoc.de

Zeit für Frühjahrsputz

Birkelbach. Treffpunkt ist am Samstag, 20. April, um 9.30 Uhr beim Feuerwehrgerätehaus Birkelbach. Alle interessierten großen und kleinen Dorfbewohner sind eingeladen, bei der Aktion dabei zu sein und Birkelbach für den Frühling herauszuputzen. Mitzubringen sind Handschuhe und eine gelbe Warnweste, für den Rest wird gesorgt. Als Dankeschön an alle Helfer gibt es ab 12 Uhr einen gemeinsamen Ausklang in der Küche der Sport- und Kulturhalle. Für das leibliche Wohl wird gesorgt.

Das „NEINHorn“ im „Dritten Ort“

Bad Berleburg. Das „NEINHorn“ und die „KönigsDOCHter“ hatten einen Streit - aber beide wissen gar nicht mehr, warum eigentlich. Als sich dann auch noch „NahUND“ und „WASbär“ einmischen, wird es dem „NEINHorn“ zu blöd und es zischt ab. Nach einer langen Wanderung landet es im dichten dunklen Dschungel. Dort hängt eine Schlange von einem Baum, die einfach alles „superschlangweilig“ findet. Wie es weitergeht? Das erfahren die Teilnehmenden des Bilderbuchkinos am Donnerstag, 18. April, von 15.30 bis 16 Uhr im „Dritten Ort - Bücherei der Zukunft“ in Bad Berleburg. Dann lesen die Lesepaten in der Stadtbücherei die Geschichten „Das NEINHorn und SchLangeweile“ von Marc-Uwe Kling und Astrid Henn. Die Veranstaltung ist wie immer kostenlos.

Die SGV-Abteilung Erndtebrück wandert

Erndtebrück. Der SGV Erndtebrück bietet am Samstag, 20. April, eine interessante Wanderung für die Wanderfreunde an, die eine längere Strecke mögen. Dazu wird sich um 9 Uhr bei den Schirmen getroffen und zum Ausgangspunkt der Wanderung in Volkholz gefahren. Ab der Osterbachhütte in Volkholz wird zum Weidelbacher Weiher gewandert. Von dort wird ins schöne Ilsetal gewechselt und über die Ilsequelle nach Heiligenborn und weiter bis zum Forsthaus Lahnquelle gewandert, wo eine Einkehr geplant ist. Der Rückweg führt auf dem Rothaarseig bis Großenbach, von wo wieder ins Lahntal abgestiegen und der Ausgangspunkt in Volkholz erreicht wird. Die Wegstrecke beträgt 22,5 km und es werden insgesamt 690 Höhenmeter bewältigen. Der Wanderführer ist Lutz Körner, ☎(02753) 2449. Vom Voranmeldung wird bis Donnerstag, 18. April, gebeten.

„DER WIPO-RÄTSELSPASS“ Auflösung von Seite 14 vom 23. März 2024

Word search grid with words like URANUS, GELDERLAND, LUFTPOST, SELFIE, ADYNASTIE, TRIEFER, STABEL, SUBE, ONA, SALAM, TIL, NEPALESE, CDINER, GFEME, KITA, OUT, K, CHLOE, K, UEBLICH, KASPER, S, MOORE, BRUTAL, SOS, LT, H, SERIE, IRRITIEREN, M, LP, PELE, SKODA, SAEBEL, EKELN, E, LN, MA, O, A, ES, U, ZUG, SPINETT, EMPORE, IR, MAE, IDEE, CERN, MR, N, L, E, S, GIN, BIOLEK, SPAREN, STREIT, VFL, S, L, I, NO, I, KALI, REND, FILMEN, TENDER, EFFETE, IT, ME, T, GA, F, KUH, PATZER, WADEF, VEGAS, SI, KAI, Z, N, E, STRAHL, UEBUNG, MAUSER, I, R, IO, T, S, F, M, TAUEN, CASINO, MINERAL, U, E, E, S, R, S, I, R, BUS, DELIKT, SIRENE, REAGAN, LOSE, RAGE, T, E, L, S, F, U, RUF, KANEEL, KAPER, PD, API, B, L, CELLO, SEN, S, VOLUMINOES, RHEIN, M, AH, N, SUSO, LINS, K, LAUER, Q, POL, TRÄNKE, D, BLAIR, H, BULL, ANS, MAXIM, A, AETNA, K, AMERIKA, AT, U, NEGLIGE, INHALT, DAD, ISERE, ROTEBETE, ANGENEHM, VERDORRT

HESSE
Holzbearbeitung & Trapezblechhandel GmbH
FRÜHJAHRESAKTION
AM 20. APRIL, HERRRENWIESE 1
AB 30M²* GIBT ES EINE KOSTENLOSE AUTOWÄSCHE DAZU!
www.hesse-berleburg.de
Jacob-Nolde-Straße 32 57319 Bad Berleburg
info@hesse-berleburg.de
02751 / 444760

Designer- zu super



Designer Teppich „Voyager“
200 x 290 cm, schwarz-grau

~~898,-~~ **560,-**



Original Nepal
Signature Fusion, 203 x 300 cm

4.298,-



Original Musterring Teppich
4 verschiedene Farben, 245 x 340 cm

~~698,-~~ **298,-**



Designer Teppich
Einzelstück, 160 x 230 cm

99,-



Designer Teppich
„Bestseller classic“, grau-blau, 160 cm x 230 cm

~~869,-~~ **549,-**



Designer Teppich
240 x 290 cm

99,-



Original Nepal Teppich
„Quattro“, 245 x 173 cm

~~2.550,-~~ **999,-**



Designer Teppich
„Award Nami“, feine Nepa

2.639,-

Wohn Centrum Wissenbach GmbH

Möbel Lückoff

Ihr Berater-Einrichtungshaus!

Wo
35
Ah

-Teppiche Preisen!



Teppich
5 cm

~~2.798,-~~ **2.798,-**



Design „Sentimental“
200 x 300 cm, Uriger Landhauslook Teppich

~~1.598,-~~ **698,-**



ch „Crown“

~~998,-~~ **398,-**



Designer Teppich
„Bestseller Glory“, 160 x 230 cm

~~869,-~~ **498,-**



ch „Villa Lima“

~~629,-~~ **298,-**



Original Nepal Teppich
„Aura 5“, 170 x 240 cm

~~3.150,-~~ **999,-**



ch
il Ware, 173 x 242 cm

~~1.298,-~~ **1.298,-**

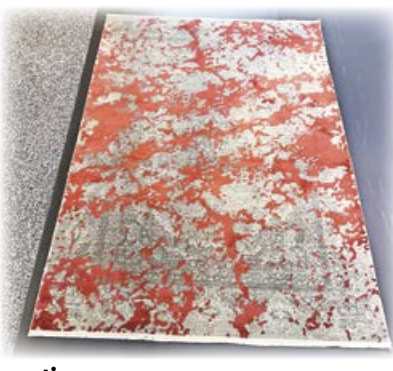

sehr hochwertiger
Designer Teppich
Einzelstück, 160 x 230 cm

~~998,-~~ **498,-**

ohn Centrum Wissenbach GmbH
713 Eschenburg-Wissenbach
ornweg 32 • Tel: 0 27 74/9 11 00

Versammlung in Hatzfeld

Hatzfeld. Die Jagdgenossenschaft Hatzfeld lädt ein zur Jagdgenossenschaftsversammlung am Samstag, 27. April, um 20 Uhr im Gemeindehaus am Pfarramt Hatzfeld. Parkmöglichkeiten gibt es am Rathaus.

Gottesdienst in Arfeld

Arfeld. Die Freie evangelische Gemeinde lädt ein zum Gottesdienst am Sonntag, 14. April, um 10 Uhr in die Stedenhofstraße 19 nach Arfeld. Die Predigt hält Jan Marten Dickel.

Einladung zur Versammlung

Niederlaasphe. Die Jahreshauptversammlung 2024 der Jagdgenossenschaft Niederlaasphe findet am Freitag, 19. April, um 19.30 Uhr, im Landgasthof Schäfer statt.

JHV auf dem Schießstand

Aue-Wingeshausen. Die Jahreshauptversammlung 2024 der Kyffhäuser Kameradschaft Aue-Wingeshausen 1872 e.V. findet am Samstag, 20. April, um 19 Uhr auf dem Schießstand in Heilbach statt.

Gymnasium Schloss Wittgenstein im Chemikum

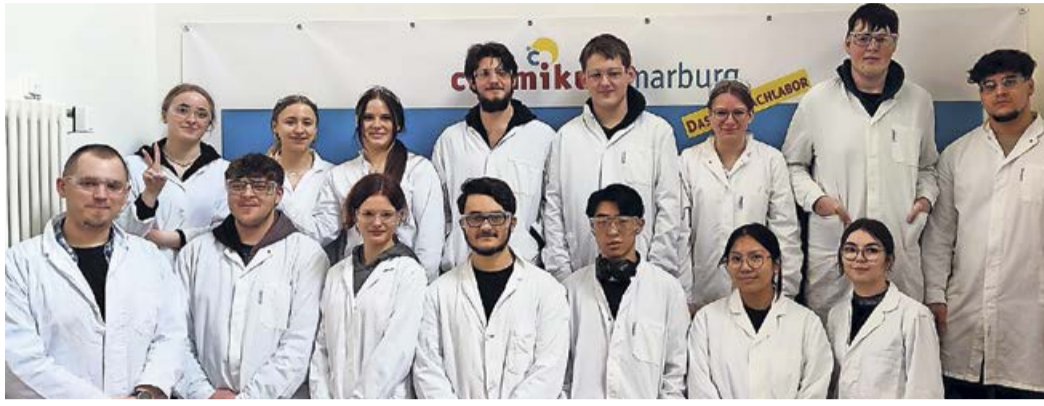

Die Einführungsphase des Gymnasiums Schloss Wittgenstein besuchten das Chemikum in Marburg und konnten dort zahlreiche chemische Experimente durchführen. (Foto: Carsten Gemmer)

Bad Laasphe. Auch in diesem Jahr besuchten die Schüler/innen der Einführungsphase des Gymnasium Schloss Wittgensteins das Chemikum in Marburg, das nach dem Vorbild des Mathematikums in Gießen

im Jahr 2005 gegründet wurde und seit diesem Schuljahr auch Kooperationspartner der Schule ist. Im Laufe der Jahre haben sich die Vielfalt der Experimente und die Angebote für Jung und Alt ausgeweitet. Neben

Gestaltungen von Kindergeburtstagen, Experimentalvorlesungen sowie Workshops zu speziellen Themen, bietet das Chemikum Marburg seit einigen Jahren das sogenannte Maxi-Chemikum an. Dabei steht

den Schüler/innen eine große Auswahl an Experimenten zur Verfügung, die so im Schulalltag nicht zu realisieren wären. Unterstützt von mehreren Chemiestudenten, ging es für die Schüler/innen im Anschluss an eine Sicherheitseinweisung in Kleingruppen ins Labor. Dort konnten die Lernenden verschiedene Experimente, wie die Silberspiegel- oder die Knallgasprobe ausprobieren. „Besonders die Herstellung eines eigenen Taschenwärmers fanden die Schüler/innen sehr interessant.“ stellt Chemielehrer Carsten Gemmer fest. Am Ende dieser beeindruckenden Exkursion waren alle begeistert und sich einig, dass auch die zukünftigen Chemieklassen diese Exkursion wahrnehmen sollen.

Center Apotheke

WOHLERTS APOTHEKEN

Wir suchen für unser nettes Team eine oder einen

PTA (m/w/d) für 20 bis 40 Stunden,

wir sind eine aktive Landapotheke, mit vielen Stammkunden und einem Herz für Beratung.

Ob „Frisch im Beruf“, „mitten im Leben stehend“ oder „alter Hase“ ... bei uns findet jeder seinen Platz und kann eigene Aufgabenbereiche übernehmen oder auch neue Ideen einbringen! Auch Neueinsteiger und Wiedereinsteiger sind herzlich willkommen! Falls Sie Teil eines Teams mit gutem Betriebsklima und Teamgeist werden wollen, freuen wir uns über Ihre Bewerbung. Gern auch per Email.

Wohlerts Center Apotheke

Ludwig-Koch-Str. 5 • 57334 Bad Laasphe
Telefon 02753- 507656 • info@wohlerts-apotheken.de
www.wohlerts-apotheken.de

Nehmen Sie an unserem Erfolg teil!



Die VAMED Gruppe zählt international zu den führenden Unternehmen im Gesundheitswesen. Unter dem Motto „Alles aus einer Hand“ entwickeln wir ständig neue und innovative Wege und sichern uns so die Marktführerschaft.

Wir, die VAMED Logistik Deutschland GmbH, suchen für den Standort in Bad Berleburg zum nächstmöglichen Zeitpunkt einen

Mitarbeiter für die Logistik (m/w/d)

Referenznummer: 61062

Interessiert? Zur vollständigen Stellenbeschreibung gelangen Sie über den **QR-Code** oder besuchen Sie www.vamed-gesundheit.de/karriere. Bitte richten Sie Ihre vollständige Bewerbung an die



VAMED Logistik Deutschland GmbH

Personalabteilung
Seeuferweg 10 • 24351 Damp
Ansprechpartner: Herr Matthias Wache,
Standort Servicemanager Bad Berleburg
Tel.: +49 27518874463
E-Mail: Matthias.Wache@vamed-gesundheit.de

health. care. vitality.

Zur Verstärkung unseres Teams suchen wir Auslieferungsfahrer (m/w/d)

auf 538 Euro-Basis

gerne auch rüstige Rentner (m/w/d)

Bäckergeselle (m/w/d)

in Teilzeit oder Vollzeit

Reinigungskraft (m/w/d)

für Backstube, zweimal wöchentlich

Rufen Sie uns an: Tel.: 0 27 54 / 13 63 oder
senden Sie die Bewerbung per E-Mail:
baeckerei.mueller@t-online.de oder per Post an:

**Sieg-Lahn-Straße 29
Bad Laasphe-
Feudingen**



Stellenangebote

Regionaler Stellenmarkt

Finden Sie Ihren
Job in der Region...



in Ihrer
Wittgensteiner
Wochenpost!

oder online unter:

www.wipo-online.de/jobs



Wir suchen für unsere koedukativen Wohngruppen für junge Menschen in der Region Marburg-Biedenkopf

**Pädagogische Fachkräfte /
Sozialpädagogen / Erzieher /
Heilerziehungspfleger (m/w/d)**



Die ausführliche Stellenanzeige finden Sie unter:
www.integral-online.de/jobs



**Kloster
Graftschaft**
Fachkrankenhaus



- MFA / Gesundheits- und Krankenpfleger für unser MVZ am Standort Graftschaft
- MFA / Gesundheits- und Krankenpfleger für unsere Endoskopieabteilung (m/w/d)

Hier zu den Stellenangeboten



Stellenangebote



Wir suchen zum nächstmöglichen Zeitpunkt für eine Jugendwohngruppe in Biedenkopf

Pädagogische Mitarbeiter für die Betreuung von unbegleiteten minderjährigen Ausländern (m/w/d)



Die ausführliche Stellenausschreibung finden Sie unter:
www.integral-online.de/jobs



WIR SUCHEN DICH!

Kfz-Karosseriebauer
(m/w/d)

Kfz-Mechatroniker
(m/w/d)

Minijobber Service
(m/w/d)

www.autohaus-voelkel.de
Völkel GmbH Marburger Str. 16 · 57339 Erndtebrück · 02753/5941 - 0

Völkel

Der Arbeitgeber für Deine *Zukunft!*
GEMEINDE ERNDTEBRÜCK

Deine Ausbildung mit Zukunft bei uns:
Verwaltungsfachangestellte/r (m/w/d)

Ausführliche Informationen findest Du unter
www.erdtebrueck.de



WITTGENSTEINER WOCHENPOST
DEIN NEUER JOB

„Unterstütze deine Region und werde Verteiler in Wittgenstein!“

Bad Berleburg Stadt Sassenhausen
Erndtebrück Bad Laasphe Ortschaften
Birkefehl Hatfeld

Wir freuen uns auf Dich!

Weitere Gebiete und Informationen finden sich auf unserer Webseite unter

Mindestalter 13 Jahre; bis 538,- Euro möglich
www.wipo-online.de/zustellerbewerbung



Kinder & Jugendräume St. Georg
Gemeinsam. Leben. Gestalten.

Neue Herausforderung gesucht?

Wir suchen SIE als päd. Fachkraft (m/w/d)

für unsere neue Eltern-Kind-Wohngruppe in Bad Berleburg.

Rufen Sie uns an oder besuchen Sie uns online!

Kathrin Wortmann 0160/4702961 oder www.kinderundjugendraeume-st-georg.de

GROßE Fee gesucht!*

→ Keine Ahnung von Hörgeräten?

→ Quereinsteiger/in?

→ Erfahrungen im medizinischen Bereich?

Dann gehörst du ins **Hörstudio Groß!**

Als GROßE Fee mit einem ausgeprägten Organisationstalent, bist du das ideale Bindeglied zwischen Kunden und Kollegen.

Und solltest du nicht auf den Mund gefallen sein und auch keine Scheu vor Menschenkontakt haben, zeichnet dich das als perfekte Unterstützung für unser junges Team aus.

Schicke uns noch heute deine Bewerbung zu:

HÖRSTUDIO GROß, Schulstraße 5, 35216 Biedenkopf
info@hoerstudio-gross.de -

hören • verstehen • erleben
HÖRSTUDIO GROß



Keine Lust mehr auf deinen eintönigen Bürojob?

Bei uns hat die Langeweile ein Ende!

Wir suchen eine(n) engagierte(n) **Büromitarbeiter:in (m/w/d)**

in Vollzeit (40 Std./Woche)

Wir freuen uns auf Deine Bewerbung!

Schneiderbau GmbH
Friedrichshütte 12 • 57334 Bad Laasphe

02752 50814 - 0
INFO@SCHNEIDERBAU.NET

Wir erwarten!

- Gute EDV-Kenntnisse in Word, Excel und Co.
- Selbstständige und zuverlässige Arbeitsweise
- Organisationstalent und freundliche Kundenkommunikation

Wir bieten!

- Zukunftssicheres Arbeitsumfeld in einem wachsenden Unternehmen
- Attraktive Vergütung, Betriebliche Altersvorsorge, Jobbike
- Kommunikation auf Augenhöhe

JHV in Niederlaasphe

Niederlaasphe. Die diesjährige Jahreshauptversammlung des Tambourkorps 1956 Niederlaasphe findet am Samstag, 20. April, um 19 Uhr im Vereinslokal Schäfer in Niederlaasphe statt. Hierzu sind alle aktiven, passiven Mitglieder und Ehrenmitglieder recht herzlich eingeladen. Neben den üblichen Regularien finden auch besondere Ehrungen durch den Volksmusikerverband Kreisverband Siegen-Wittgenstein statt. Erstmals sind auch die

Spielkameraden/innen aus Bad Laasphe herzlich eingeladen. Der Vorstand freut sich über eine rege Beteiligung.

JHV findet statt

Herbertshausen. Die ordentliche Vertreterversammlung, des Stadtverband Bad Laasphe, findet am Montag, 29. April, um 19.30 Uhr im Schützenheim des Schützenvereins „Edelweiß“ Herbertshausen 1953 e.V. statt.

Aktionstag am Freitag

Bad Berleburg. Am Freitag, 19. April, wird ab 16 Uhr ein Arbeitseinsatz rund um die Odebornskirche durchgeführt. Jeder ist herzlich eingeladen mit anzupacken. Gartenwerkzeuge und Arbeitshandschuhe bitte mitbringen. Die Evangelische Kirchengemeinde und der Förderverein Odebornskirche würden sich über eine rege Beteiligung und Mithilfe sehr freuen, für Verpflegung wird gesorgt.

Seniorentag in Langewiese

Langewiese. Am Freitag, 26. April, findet in der Schützenhalle in Langewiese der alljährliche Seniorentag statt. Ab 15 Uhr werden Kaffee und Kuchen gereicht und es soll mit allen Teilnehmern ein Generationenbaum erstellt werden. Der Tag klingt am Abend mit einer warmen Mahlzeit aus. Der Schützenverein Langewiese 1874 e. V. lädt alle Senioren der beiden Höhendörfer Langewiese und Hoheleye herzlich hierzu ein.

Radfahrerin schwer verletzt

Volkholz. (ots) Eine 22-jährige Frau ist am Mittwochmittag, 10. April, bei einem Verkehrsunfall schwer verletzt worden. Die Radfahrerin befuhr gegen 13 Uhr die Volkholzer Straße in Richtung Feudingen. Im Bereich eines Wohnhauses kam es zum Zusammenstoß

mit einem Transporter. Nach ersten Erkenntnissen wollte der 38-jährige Fahrer ein Wendemanöver starten und übersah die Frau. Die 22-Jährige stürzte und zog sich schwere Verletzungen zu. Sie kam mit dem Rettungswagen ins Krankenhaus.



Gewerbeverein Pro Bad Laasphe e.V.

Gut beraten in Bad Laasphe

Hol dir die Unterstützung die Du brauchst, einfach & lösungsorientiert



Wandelwerk
Bahnhofstr. 13
57334 Bad Laasphe
Hainstr. 9
35216 Biedenkopf

desiderm Germany BTB

Tel.: 0 176 / 86 66 73 41
info@wandelwerk-erleben.de • www.wandelwerk-erleben.de

Sommergarne neu eingetroffen!



Bibi's Färbewerkstatt
Die Wollboutique
Volkholzer Str. 43
57334 Bad Laasphe
Tel.: 02754-4319906

Jetzt auch online shoppen
www.bibis-faerbewerkstatt.de

Neue Öffnungszeiten:
Mi. und Fr. 12 bis 18 Uhr,
Do. 12 bis 19:30 Uhr
Donnerstags von 15 bis 19 Uhr
„Strick- und Häkeltreffen“

TechnikTeam
Unterhaltungs- & Haushaltselektronik - Telekommunikation

Matthias Hubich

waipu.tv

Kabel-TV Pflicht für Mieter entfällt ab 30. Juni!

Unsere Empfehlung: waipu.tv Perfect Plus

- Über 250 Sender in HD-Qualität
- 30.000 Filme, Serien & Shows auf Abruf
- 100 Std. Aufnahmespeicher inkl. Pausenfunktion
- 4 gleichzeitige Streams

Passend dazu: waipu.tv 4K Stick € 59,99

Monatlich nur € 9,99

Königstraße 50 - 57334 Bad Laasphe - Telefon (0 27 52) 60 99

Mit diesem Coupon erhältst du 20% auf Regia Strumpfwolle

* reduzierte Ware ausgeschlossen

Näh Kästchen

Wolle, Schmitze, Kurzwaren, Patchwork

Nähmaschinen, Stoffe, Näh- und Patchworkkurse

Änderungs- und Dekoschneiderei

Öffnungszeiten:
Mo. geschlossen
Di.-Fr. von 9:30 - 12:00 Uhr
Di. u. Fr. nachm. von 14:30 - 17:00 Uhr
Sa. von 10:00 - 12:00 Uhr

Bahnhofstr. 64
57334 Bad Laasphe
Tel.: 02752/509377
Inh. Santina Peters

PFaff, burda, kids, Schachenmayr, UVM

RABATT 15% COUPON*

Gültig vom 13.-16.04.2024

Center Apotheke
WOHLERTS APOTHEKEN

29.04.2024 Center Apotheke Bad Laasphe orthomol 30.04.2024 Arkaden Apotheke Erndtebrück

ORTHOMOL BERATUNGSTAG

Schlafstörungen, Stress, ein schwaches Immunsystem, Wechseljahre oder Unterstützung beim Sport? Eine Expertin wird Ihnen alle Fragen zum Thema Mineralstoffversorgung und zu allen Orthomol Produkten beantworten.

Ludwig-Koch-Straße 5 • 57334 Bad Laasphe • Tel. 02752 5066660
www.wohlerts-center-apotheke.de

Aus der Geschäftswelt: Ernährungsberatung...



Melanie Haßler ist staatlich geprüfte dermatologisch onkologische Kosmetikerin und zertifizierte Ernährungsberaterin. (Foto: privat)

Bad Laasphe. Seit Februar gibt es eine neue Anlaufstelle bei Hautproblemen, für Ernährungsberatungen und mehr. Das Wandelwerk von Melanie Haßler hat eine Institut in Biedenkopf und eine in Bad Laasphe. Auf Hautprobleme ist Haßler besonders spezialisiert, doch das Wandelwerk unterteilt sich in drei Hauptbereiche: Die Ernährungsberatung, Gesundheitskosmetik und die onkologische Hautbehandlung. Melanie Haßler ist zertifizierte Ernährungsberaterin und kann mit ihrer Expertise in allen Lebensbereichen weiterhelfen, in denen die Umstellung der Ernährung erforderlich oder gewünscht ist. Das kann etwa in der Schwangerschaft der Fall sein, in der Stillzeit oder aber auch bei Allergien oder Unverträglichkeiten. Egal ob

aufgrund einer Krankheit oder bei einer Diät - dank der engen Zusammenarbeit mit Fachleuten gelingt die Umstellung der Ernährung auf jeden Fall. Von Kindern bis Seniorinnen und Senioren können hier Klienten jeden Alters beraten werden. Die Kosmetik, die Haßler im Wandelwerk anbietet kann schon bei kleinsten Beschwerden wie etwa trockener Haut weiterhelfen. Auch hier kann Haßler auf eine Menge Erfahrung zurückgreifen. Als staatlich geprüfte dermatologisch onkologische Kosmetikerin bietet sie eine kompetente Beratung. Ihr Schwerpunkt liegt dabei auf Hautproblemen. Wichtig ist ihr dabei, nah am Kunden zu bleiben und Menschen mit Hautproblemen abzuholen. Auch spezielle Frauenthemen behandelt Haßler.

REWE DEIN MARKT

Öffnungszeiten:
Mo - Sa: 6 Uhr bis 22 Uhr

Reparatur-Café findet statt

Erndtebrück. Das Team vom Reparatur-Café Erndtebrück beziehungsweise von Wittgenstein im Wandel lädt wieder ein zum Reparatur-Café. Am Samstag, 20. April, werden wie gewohnt in der Zeit von 9 bis 12 Uhr wieder Elektro- und Nähreparaturen sowie Fahrradreparaturen angeboten. Das Reparatur-Café findet im Gemeinderaum der

katholischen Kirche in Erndtebrück, statt. Für die Elektro- und Nähreparaturen ist spätestens um 11 Uhr Annahmeschluss. Für die Fahrradreparaturen wird um vorherige telefonische Anmeldung, damit Rücksprache mit dem Reparatur-Profi gehalten werden kann gebeten. Diese Anmeldungen und Rückfragen bitte unter ☎(02759) 2149 560.

Die SGV-Abteilung geht wandern

Aue. Am Sonntag, 21. April, bietet die SGV-Abteilung Aue-Wingeshausen wieder eine sehr schöne Wanderung an. Gestartet wird ab Röspe um 11 Uhr in Richtung Röspe. Von dort aus geht es vorbei am ehemaligen Studienhaus zum Burgsee. Ein kleiner Abstecher wird zum Kappelchen St. Hubertus gemacht. Zurück

geht es über die „Krumme Frau“ nach Röspe (Rückkehr ca. 16 Uhr). Rucksackverpflegung ist notwendig, es werden immer wieder kleine Pausen gemacht. Startpunkt zur Bildung von Fahrgemeinschaften ist um 10.30 Uhr an der Wandertafel Aue. Wanderführerin Ingrid Weber ☎(02753) 4463 freut sich auf eine rege Beteiligung.

Frühlingsspaß beim Treffen

Bad Berleburg. Das nächste Treffen für Best-Agerinnen und -Ager steht ins Haus. Diesmal gibt es „Frühlingsspaß“ mit einem Quiz mit spannenden Fragen – zu lösen in Teams. Außerdem gibt es einige interaktive Aufgaben – alle so gestellt, dass alle mitmachen können. Alle interessierten Ü-50-Menschen haben die

Möglichkeit, dabei zu sein - am Montag, 29. April, um 15.30 Uhr im „Dritten Ort – Bücherei der Zukunft“ in Bad Berleburg statt. Beim Team der Stadtbücherei gibt es auch weitere Informationen – persönlich oder unter ☎(02751) 923 150. Eine Anmeldung für die Aktion in der Stadtbücherei ist nicht erforderlich.

Gewerbeverein
Pro Bad Laasphe e.V.



Gut beraten in Bad Laasphe

...und Hautpflege



Die Hautprobleme, mit denen sich Haßler befasst, werden nicht selten auch durch Krebsbehandlungen hervorgerufen. (Foto: privat)

Diese umfassen etwa Menstruationsbeschwerden oder Schwangerschaftswunsch. Die Hautprobleme, mit denen sich Haßler befasst, werden nicht selten auch durch Krebsbehandlungen hervorgerufen. Durch die Behandlung mit Zytostatika oder die Chemo- oder Strahlentherapie können Haut, Haare und Nägel sowohl während der Therapie als auch noch lange danach besonders stark leiden. Diese Probleme reichen von trockener Haut über bestimmte Akne-Formen besonders im Gesicht bis hin zu Verfärbungen der Nägel und sogar deren Ausfall an Händen und Füßen. Auch bei Narben aufgrund etwa einer Brustamputation kann das Wandelwerk Abhilfe leisten. In dieser Situation kann Haßler mit speziell entwickelten Desiderm-Kosmetikprodukten weiterhelfen und der Haut bei der Heilung helfen. Diese sind besonders gut getestet und basieren auf einer ausführlichen Studienlage. Ein wichtiger Bestandteil von Haßlers Arbeit ist auch die therapeutische Frauen-Massage. Diese findet bei vielen Beschwerden Anwendung. So etwa zur Entgiftung und Entschlackung des Körpers, zur Lymphanregung beim Prämenstruellem Syndrom, bei Brustspannen, bei muskulären Verspannungen im

Rücken, Nacken, Becken oder Bauch, bei Kopf- und Nackenschmerzen, Migräne und noch in vielen anderen Situationen. Auch schwangerschaftsbegleitend oder zur Revitalisierung des Gewebes nach der Geburt und dem Wochenbett, aber auch nach Fehlgeburten. Doch auch wenn es „Frauen-Massage“ heißt, findet sie doch auch Anwendung bei Männern. Sequenzen, die nicht speziell auf die weibliche Anatomie ausgerichtet sind, können hier etwa Anwendung finden. Eine spezielle Prostata-Behandlung kann zur Selbstanwendungen, beispielsweise als Paar, Ge-coacht werden. Haßlers Wandelwerk-Praxis gibt es sowohl in Bad Laasphe als auch in Biedenkopf. Bei Interesse bietet Haßler ein kostenloses Erstgespräch in ihrer Praxis oder am Telefon an. Infos bekommt man auch unter info@wandelwerk-erleben.de oder telefonisch unter ☎(0176) 86 66 73 41. Derzeit nimmt Melanie Haßler an einer Ausbildung zur Heilpraktikerin Teil. Nach ihrer Ausbildung ist sie Heilpraktikerin. Darüber hinaus studiert sie zusätzlich Gesundheitspädagogik mit Schwerpunkt Ernährung und Entspannung mit Abschluss im Frühjahr 2025. Für den Herbst und Winter hat sie außerdem noch Kochkurse bei der Volkshochschule geplant.



Bahnhofstraße 66
57334 Bad Laasphe
Tel. 02752 / 6787

☎ 0160 / 98413544

STADT
PARFUMERIE
& BEAUTY
LOUNGE

Acker

Poststraße 34b
57319 Bad Berleburg
Tel. 02751 / 13155

www.stadtparfumerie-acker.de

BIOThERM
Eau Vitaminée, Eau Pure,
Eau d'Énergie
Duschgel je 200 ml

UVP des
Herstellers
17,95 €

11,95 €

GP 59,75/1000 ml



☎ 02752.507173
Bahnhofstraße 1 · 57334 Bad Laasphe
www.schreiber-immobilien-laasphe.de

**SCHREIBER
IMMOBILIEN**
Inh. D. Biesenthal e.K.

IHR kompetenter IMMOBILIENPARTNER
für Wittgenstein & Hinterland

**FÜR VORGEMERKTE
KUNDEN**

Mehrfamilienhaus
in Biedenkopf-Wallau
zu verkaufen

**KP 260.000 €
zzgl. Courtage**

Sie finden in unserer Buchhandlung

- Bücher
- Büro- und Zeichenbedarf
- Schulbedarf
- Glückwunschkarten
- Geschenke

Erstaunlich viel.

Artur Blöcher
Buchhandlung

www.bloecherbuch.de

Bahnhofstraße 2
57334 Bad Laasphe
Telefon 02752/5925
info@bloecherbuch.de

**- Konfirmation -
Glückwunschkarten
und schöne
Geschenke.**

Hengst

IHR zuverlässiger PARTNER für den
kompletten INNENAUSBAU & FASSADE

 Maler- & Lackierarbeiten

 Fliesenarbeiten

 Gipskarton-Formteilbau

 Bodenbelagsarbeiten

 Schreinerarbeiten

 Trockenbau & Brandschutz

 WDVS- & Putzarbeiten

Wir beraten gerne in unserem Fachgeschäft! ☎02752 478044
Farben - Tapeten - Bodenbeläge - Sonnenschutz
Lahnstr. 29 57334 Bad Laasphe www.hengst.gmbh info@hengst-malerwerkstatt.de

Sparkasse Wittgenstein

Seit 1849 gut für Wittgenstein.

Regional. Kundenorientiert. Menschlich.
Als ältestes Kreditinstitut Wittgensteins
setzen wir uns für das ein, was im Leben
wirklich zählt. Für Sie, für die Region und
für die Gesellschaft.

Weil's um mehr als Geld geht.



**Sparkasse
Wittgenstein**

Ihre Gesundheit ist uns wichtig!

Ihre Fachapotheke für alle Bereiche der Pharmazie, Ernährungsberatung, Prävention und Gesundheitsberatung, Pflegeversorgung, onkologische und geriatrische Pharmazie, Naturheilverfahren und Homöopathie ... und vieles mehr!

**Stadt-Apotheke
Laasphe**
Apotheker
Matthias Köhler

Bahnhofstraße 11 · 57334 Bad Laasphe · Tel. [0 27 52] 70 71

20% RABATT
auf unser Kosmetik
Sortiment!

Nicht auf Angebote, rezeptpflichtige Medikamente, Sonderanfertigungen, Rezeptgebühren. Einmalig lösbar.
Nur ein Gutschein pro Einkauf.

Gültig vom
01.04. - 30.04.24

Wanderung der SGV Abteilung

Girkhausen. Die geplante Tagesfahrt an den Hennesee wird auf einen späteren Zeitpunkt verschoben, daher findet am Donnerstag, 18. April, eine Wanderung in und um Grafenschaft statt. Getroffen wird sich um 13.30 Uhr am Parkplatz in der Dorfmitte, von dort wird mit eigenen Pkws nach Grafenschaft gefahren. Dort besichtigen wird der Klostergarten besichtigt und es gibt einen Rundgang durch den Fachwerkkort Grafenschaft. Im Anschluss an die Wanderung wird nach Oberkirchen gefahren. Es besteht die Möglichkeit von Oberkirchen zum Schmiede-Cafe (circa 2 km leichte Wanderung) zu laufen. Der Ausflug endet mit einer Einkehr im Schmiede-Cafe „Schwarze Fabrik“.

Mineralien im Heimathaus

Diedenshausen. Am Sonntag, 14. April, präsentiert das Heimathaus Diedenshausen eine neue Sonderausstellung unter dem Thema „Mineralien, die geheimnisvollen Schätze aus dem Inneren der Erde“. Mineralien haben die Menschen schon immer fasziniert. Viele der Namen, mit denen wir heute Mineralien bezeichnen, stammen aus der Antike, wurden also vor mehr als 2000 Jahren geprägt. Schon damals waren die Menschen so wie wir heute von der Schönheit, der ebenmäßigen Gestalt und der unglaublichen Formenvielfalt der Mineralien beeindruckt. Die alten Griechen hielten zum Beispiel den Bergkristall für sehr stark gefrorenes Eis, das niemals auftaut. Sie nannten ihn crystallos. Von diesem Wort stammt der heute allgemein

gebrauchliche Begriff Kristall ab. Frank Röbert aus Battenberg beschäftigt sich seit vielen Jahren mit dem heimischen Bergbau und hat dabei eine umfangreiche Sammlung an Mineralien aus westfälischen und hessischen Gruben zusammengetragen. Darüber hinaus hat er auch aus gesuchte und besondere Stücke aus allen Erdteilen in seine Sammlung aufgenommen. Für die Ausstellung im Heimathaus hat Frank Röbert eine Auswahl besonderer Stücke seiner Sammlung ausgesucht, die die vielfältige und bunte Welt der Mineralien dem Besucher näher bringt. Während der Öffnungszeiten von 14 bis 17 Uhr lädt auch wieder das beliebte Museumskaffee mit hausgebackenen Kuchen und Torten zum Verweilen ein.

„Was ich anhatte...“

Laaspher Ausstellung thematisiert unerträglich anschaulich das Thema „Sexualisierte Gewalt“



Auch wenn das Thema schwierig ist, freuen sich jetzt Lisa Weil, Nicole Lützenkirchen-Rothenpieler, Dirk Terlinden, Wanessa, Laura Kraft, Luiza Licina-Bode, Andreas Müller, Sumeja und Elif (von links), dass sie die Ausstellung im Haus des Gastes Bad Laasphe eröffnen konnten. (Foto: privat)

Bad Laasphe. „Es kann einfach JEDER Frau passieren, und das ist die traurige Realität“ - so steht es auf einer Tafel, die derzeit im Haus des Gastes Bad Laasphe neben der Kleidung einer Frau hängt. „Es“ bezieht sich auf einen gewalttätigen sexuellen Übergriff, die Anziensachen auf dem Kleiderbügel und die Schuhe darunter gehören derjenigen, die die Tat erleiden musste, die Tafel daneben erzählt die ganze Geschichte der Vergewaltigung. Fast alle zwölf Texte stammen von den Frauen selbst, nur in einem Fall erzählt eine Enkelin, was ihrer Oma im Pflegeheim passierte. Die Altersbandbreite der Geschädigten reicht von sechs bis über 80 Jahre. Organisatorin Nicole Lützenkirchen-Rothenpieler vom Fischelbacher Sohl hat die Ausstellung „Was ich anhatte...“ mit Lisa Weil, der Gleichstellungs-Beauftragten der Stadt Bad Laasphe, in die Lahnstadt geholt. Die Beiden eröffneten Freitagabend die Ausstellung vor immerhin 60 Menschen, diese ist erstmals im Kreis Siegen-Wittgenstein zu sehen.

„Wir müssen aufhören, den Fehler in uns selbst zu suchen“ - steht auf einer weiteren Tafel, gemeint sind die von Übergriffen betroffenen Frauen. Diese allerwichtigste Ausstellungs-Botschaft kam in der einen oder anderen Form in jedem der sechs Grußworte vor. Dabei war

egal, ob dieses von einer Frau oder einem Mann gesprochen wurde. Auch als Leiter der Kreispolizeibehörde Siegen-Wittgenstein ermüdete Landrat Andreas Müller Betroffene, solche Taten anzuzeigen, gerade weil die Aufklärungsquote bei Sexualstraftaten mit 93 Prozent in Siegen-Wittgenstein sehr hoch liege. Er wies auf die Möglichkeit einer anonymen medizinischen Spurensicherung hin, die Vergewaltigungs-Opfern nach einer Tat Zeit gibt, in der sie überlegen können, ob sie den Verantwortlichen anzeigen wollen. Auch Laasphe-Bürgermeister Dirk Terlinden machte klar: „Jegliche Relativierung von Gewalt gegen Menschen bleibt inakzeptabel“. Dem konnten sich die heimischen Bundestagsabgeordneten Luiza Licina-Bode und Laura Kraft nur anschließen, die gleichermaßen darauf verwiesen, dass mehr Frauenhaus-Plätze ein wichtiges Anliegen seien. Ehrlich freute sich Susanne Otto als Opferschutz-Beauftragte der Polizei Siegen-Wittgenstein: „Gut, dass so viele Politiker hier sind“, das eröffne die Möglichkeit, dass der Opferschutz gestärkt werden könne. Im letzten Grußwort brachte Ingrid Kurzeja von der Siegener Beratungsstelle „Frauen helfen Frauen“ eine weitere wichtige Ausstellungs-Botschaft zu sexueller Gewalt auf den Punkt: „Es

geht um Macht und Dominanz, nicht um Sexualität.“ „Ich weiß, dass ich ihn überlebt habe, und alles Weitere muss ich jetzt schauen“ - heißt es auf einer dritten Tafel. Wenn das scheinbar Unausprechliche passiert ist, dann muss Frau damit umgehen. Da gibt es nicht den einen richtigen Weg, den musste jede Frau für sich finden. Aber dadurch, dass sie ihre Geschichte hier in der Laaspher Ausstellung erzählen, haben die Opfer in letzter Instanz gegen die Täter gewonnen. Dieser Sieg ist wichtig. Schon dafür lohnt der Besuch. Zu sehen sind in Bad Laasphe außerdem Arbeiten aus einem Sozialwissenschaften-Kurs der Eiserfelder Gesamtschule, der sich im Vorfeld mit der Thematik beschäftigt hatte. Auch einzelne Schülerinnen kamen bei der Eröffnung zu Wort. Die Ausstellung ist bis Samstag, 20. April, im Haus des Gastes zu erleben. Sie öffnet während der Woche von 10 bis 16 Uhr im Kleinen Saal, am Wochenende von 11 bis 14 Uhr. Auf Wunsch wurden die Öffnungszeiten an zwei Tagen verlängert: am Montag, 15. April, bis 19 Uhr, am Mittwoch, 17. April, bis 20 Uhr. Der Eintritt ist kostenlos. Es ist ein Mindestalter von 16 Jahren empfohlen. Zudem sind immer zwei geschulte Begleiterinnen vor Ort - denn diese Ausstellung ist nicht schön oder leicht, sondern schwer. Und wichtig.

Leichter Leben in

Kur-Apotheke

KARSTEN WOLTER

Sieg-Lahn-Straße 51
57334 Bad Laasphe-Feudingen
Telefon 0 27 54 / 220 95 96

Poststraße 27
57319 Bad Berleburg
Tel: 02751-445952

Poststraße 15 • 57319 Bad Berleburg
Telefon 0 27 51 92 64 - 0
www.kur-apotheke-wolter.de

Metzgerei Müller
Erndtebrück - Marktplatz 6
Tel. 0 27 53 / 20 62

www.die-fleischwurst.de

Physiopraxis und mehr...
THERAPIEzeit

Nina Saßmannshausen
staatlich geprüfte Physiotherapeutin
Terminvereinbarungen unter Telefon 0 27 51 / 9 20 78 90
Besuchen Sie uns auch online auf www.physiopraxis-therapiezeit.de

Wir beraten Sie gerne!

Mo, Di u. Do 8.30 - 13 Uhr u. 14 - 18.00 Uhr
Mi 8.30 - 13 Uhr u. 14 - 16.30 Uhr • Fr 8.30 - 13 Uhr u. 14 - 17 Uhr
inkl. Hausbesuche

Poststraße 53 • 57319 Bad Berleburg • Tel.: (02751) 6518

Ganzheitliche Naturheilpraxis

Daniela Braun
Am Breitenbach 11
57319 Bad Berleburg
Tel.: 0152 31 850796
www.hp-db.de
info@hp-db.de

Schwerpunkte:
Schmerztherapien,
Akupunktur, Dorntherapie,
Chiropraktik, Massagen,
Darmgesundheit,
Mikronährstoffe, Laboranalysen

Traditionelle und moderne Therapien für Ihr Wohlfinden.

Mit Ene

Die Tage werden spürbar länger, die Temperaturen milder, und ein leises Summen erfüllt die Luft, während die Natur aus ihrem Winterschlaf erwacht. Der Frühling ist eine Zeit des Aufbruchs, des Wachstums und der Erneuerung. Doch während wir dem Frühling mit Tatendrang entgegenblicken, fühlen sich viele von uns träge und energielos. Warum ist das so, und wie können wir unseren Körper optimal unterstützen? Der Wechsel der Jahreszeiten prägt nicht nur die Tier- und Pflanzenwelt, sondern auch unseren eigenen Organismus. Diese innere Uhr hat die Zivilisation noch nicht abschalten können. Unsere Körper sind, zumindest was das angeht, immer noch in der Steinzeit. Nach einer Phase der Ruhe im Winter strebt der Körper im Frühling nach Regeneration und Erneuerung. Dieser natürliche Prozess dient dem Ausgleich des Energiehaushalts und der Anpassung an die saisonalen Bedürfnisse. Während einige Säugetiere noch von ihren Winterreserven zehren, sind andere schon mitten in der Paarungszeit. Das zeigt, der Frühling ist eine Zeit des Übergangs, auf die sich der menschliche Körper über die Jahrtausende mehr oder minder eingestellt hat. Aus der Geschichte wichtig: Um Ostern herum steigt das Nahrungsangebot in der Natur deutlich. Dennoch können wir in dieser Übergangsphase anfällig für Krankheiten sein. Die berühmte



Eine gesunde, leichte Ernährunglichkeit. (Foto: Freepik.com)

n Wittgenstein 2024

**BAD BERLEBURG
IN WITTGENSTEIN**

Bad Berleburg Natürlich gesund
Eine ganze Stadt macht mit!

Informationen & Angebote rund um Ihre Gesundheit:
www.blb-gesund.de

passender Ernährung & Energie durch den Frühling

Frühjahrs Müdigkeit ist ein Zeichen dafür, dass unser Körper im Wandel begriffen ist. Um ihn bestmöglich zu unterstützen, sollten wir auf verschiedene Maßnahmen setzen.

Für unseren Organismus ist der Wechsel der Jahreszeiten und Temperaturen ein natürlicher Prozess zum Ausgleich des Energiehaushalts, Regeneration und Erneuerung von Zellen und Geweben. Durch die Regulation der Körpertemperatur können die verschiedenen Stoffwechselprozesse, die Ausleitung von Abbauprodukten oder Ansammlung bestimmter Nährstoffe, entsprechend der saisonalen Bedürfnisse ablaufen und angepasst werden. Das heißt, in diesen Monaten sind wir mal energiegeladener und dann auch schnell wieder richtig müde.

Aber wir können uns selbst einen Gefallen tun und auf uns und unseren Körper achten. Eine ausgewogene Ernährung spielt dabei eine entscheidende Rolle. Statt schwerer Kost sollten wir im Frühling leicht verdauliche Speisen bevorzugen, wie gekochtes Gemüse, Suppen oder frisches Obst. Besonders wichtig ist der Verzehr saisonaler und regionaler Lebensmittel, die genau die Nährstoffe liefern, die unser Körper jetzt braucht. Auch eine moderate körperliche Aktivität ist empfehlenswert, um den Stoffwechsel anzukurbeln und die Regeneration zu unterstützen. Stress hingegen belastet unseren Körper zusätzlich und sollte daher vermieden oder zumindest reduziert werden.

Ein weiterer Ansatz zur Unterstützung des Frühjahrputzes unseres Körpers ist das Fasten. Dabei muss es nicht zwangsläufig um den Verzicht auf Nahrung gehen, sondern kann auch den Verzicht auf Genussmittel wie Kaffee, Alkohol oder Zucker umfassen. Entsprechende Maßnahmen können den Organismus entlasten und ihm helfen, sich optimal zu regenerieren. Nach dem Ende der Osterzeit und einem hoffentlich stressfreien Osterfest, ist die Zeit, die richtig ungesunden Dinge wie übermäßigen Alkoholkonsum und Tabak links liegen zu lassen. Dafür ist jetzt Zeit für Bewegung. Die längeren Abende laden dazu

ein, auch nach der Arbeit noch einen Spaziergang zu machen. Die Wochenenden lassen sich für ausgedehnte Wanderungen nutzen. Wer über Monate keinen Sport gemacht hat, sollte es langsam angehen lassen. Jetzt direkt aufs Gaspedal zu treten, bringt viel, außer viel Frust. Der aber macht das Leben ganz bestimmt nicht leichter. Wichtig ist die regelmäßige Bewegung und der Ausgleich zum oft stressigen Berufsalltag. Das gilt auch für Kinder. Die haben mit Schule und lernen eine ebenso volle Arbeitswoche wie ihre Eltern. Auch hier ist Ausgleich wichtig und Bewegung macht den Kopf frei. Nicht zu vergessen, bringt

der Aufenthalt im Freien unseren Stoffwechsel in Schwung und stellt den Körper auf den Sommer ein. Sonnenlicht auf der Haut ist wichtig für allerlei Stoffwechselprozesse und ist dazu noch wichtig für die Psyche. Unsere Stimmung hellt sich auf und wir machen uns auf den Weg aus der trüben Winterstimmung. Auch das gehört zu Leichter Leben, die eigene Stimmung verbessern. Indem wir die natürlichen Ruhephasen unseres Körpers akzeptieren und ihn bei seinem Frühjahrsputz unterstützen, können wir sein volles Potenzial ausschöpfen und die Energie des Frühlings optimal nutzen.

Super gesund und so lecker:

Süßkartoffeln für eine ausgewogene Ernährung

Im Frühjahr wird nach den Winter-Schlemmereien wieder vermehrt auf eine ausgewogene Ernährung und einen gesunden Lebensstil geachtet. Als Konsequenz wird meist der Zuckerkonsum heruntergeschraubt und auf fettige Speisen verzichtet. Damit die Ernährungsumstellung langfristig funktioniert, ist es essenziell, den Genuss dabei nicht zu vernachlässigen.

Ballaststoffreiche Gemüsesorte

Genau hier kommt die amerikanische Süßkartoffel ins Spiel: Sie beeindruckt nicht nur mit einem hohen Vitamin- und Nährstoffgehalt, sondern auch mit ihrem feinen Aroma. Damit verleiht die orange Knolle den unterschiedlichsten Rezepten das gewisse Etwas. Dank ihrer wertvollen Nährstoffe sind amerikanische Süßkartoffeln eine ausgezeichnete Wahl für eine ausgewogene Ernährung: Sie sind fettfrei und zählen zu den ballaststoffreichsten Gemüsesorten überhaupt. Zudem wandelt sich das reichlich enthaltene Provitamin Beta-Carotin im Körper zu Vitamin A um. Dies kann die Sehfunktion, die Knochenentwicklung und das Immunsystem fördern. Als echte Powerknolle hat die amerikanische Süßkartoffel außerdem einen hohen Vitamin E-Gehalt.

Vielseitige Powerknolle

Auch kulinarisch kann die amerikanische Süßkartoffel überzeugen. Ob als raffiniertes Topping, aromatische Suppe oder süßes Dessert – das vielseitige Wurzelgemüse lässt sich in nahezu jedes Gericht integrieren. Ebenso vielfältig wie die Auswahl der Süßkartoffelrezepte, sind auch dessen Zubereitungsmethoden. Ob in der Mikrowelle oder dem



Die Powerknolle lässt sich auf vielseitige und individuelle Weise zubereiten. (Foto: American Sweet Potatoes/akz-o)

Airfryer bis hin zum Einsatz klassischer Garverfahren wie Grillen, Backen oder Kochen: Die Powerknolle lässt sich auf vielseitige und individuelle Weise zubereiten. Somit wird eine breite Palette an Geschmacksnuan-

cen und Texturen geboten, die für jeden Gaumen etwas bereithält. Rezeptinspirationen sowie Informationen zu Süßkartoffeln aus den USA finden Sie auf der Website: www.sweetpotatoes.eu. (akz)



hilft gegen die Frühjahrs Müdigkeit

Kienzle
Sanitätshaus
lebenswert...

Sählingstraße 16
57319 Bad Berleburg
Tel. 0 27 51/9 29 60
Fax 0 27 51/92 96 92

www.sanitaetshaus-kienzle.de

Wir lieben Einrichten!
♥ Schmallenberg ♥ Meschede ♥ Lennestadt-Elspe

knappstein
der Möbel-Häuptling

Möbel Knappstein GmbH & Co. KG, Neuenkamper Str. 71, 42855 Remscheid

Gesundheitszentrum Erndtebrück

- Krankengymnastik-Gerätetraining
- Physiotherapie • Manuelle Therapie • Manuelle Lymphdrainage

Öffnungszeiten: Montag bis Donnerstag 7.00 bis 21.00 Uhr, Freitag 7.00 bis 18.00 Uhr
Telefon 0 27 53/50 84 74 • Siegerner Straße 15 • 57339 Erndtebrück
www.gesundheitszentrum-erndtebrueck.de

REWE
Deine REWE-Märkte in Wittgenstein

GenussKLEE
Jetzt auch in Bad Laasphe!

Kochen Liefere Essen Erhole
Zuhause genießen!

Ederstraße 18, 57319 Bad Berleburg
www.berleburgerhof.de
02751 4279928 oder 0151 61448833

- o Partyservice
- o Räumlichkeiten für private Feiern
- o Essen auf Rädern

RADIO CTIV

Fitnessstudio
Inhaber Kilian Giese

Bahnhofstraße 29
57334 Bad Laasphe

info@radioactivbadlaasphe.de
Tel.: 02752/5099760

Die Spargelsaison hat begonnen!
Ab Samstag, den 13.04.2024 bei uns leckere Spargelgerichte.
Tel.: 02751 / 5516

Steffes Hof
Bauernhoffension
Gasthaus

Die Bauarbeiten haben begonnen

Spätestens zu den Herbstferien sollen Arbeiten abgeschlossen werden



Ulf Holzhauser (links) vom Gebäudemanagement der Stadt Bad Laasphe war am Freitag bei der Grundschule in Niederlaasphe vor Ort. Das Gebäude wird erweitert und für die weiter steigenden Anforderungen einer Offenen-Ganztags-Schule fit gemacht. (Foto: privat)

Niederlaasphe. Der Schulausschuss der Stadt Bad Laasphe tagte im Februar in der Niederlaasphe Grundschule. Die Verwaltung stellte damals vor Ort der Kommunalpolitik und den übrigen Schul-Vertretungen die Planungen vor, nach denen das Gebäude erweitert und für die weiter

steigenden Anforderungen einer Offenen-Ganztags-Schule fit gemacht werden soll. In den Osterferien haben die Arbeiten jetzt in Niederlaasphe begonnen. Dass diese westlich und südlich des Gebäudes trotzdem den gewohnten Schulalltag beeinflussen werden, ist allen Beteiligten klar, auch dem

beauftragten Bauunternehmen. Deshalb sollen genaue Informationen und Absprachen dabei helfen, die Störungen zu minimieren. Momentan geht man im Laasphe Rathaus davon aus, dass die Arbeiten spätestens zu den Herbstferien abgeschlossen werden können.

Streit um Hecke



Ein Grundstückseigentümer verklagte seinen Nachbarn, weil dieser sich weigerte, seine Hecke zurück zu schneiden. Die Hecke war direkt an der Grundstücksgrenze gepflanzt und wies stattliche 2,20 m aus, statt lediglich der erlaubten 1,50 m. Das zuständige Amtsgericht verurteilte den Nachbarn zum Rückschnitt seiner Hecke, wobei dieser jedoch in die Berufung ging, sodass das Urteil des Amtsgerichts nicht rechtskräftig wurde.

Das Landgericht Frankenthal entschied mit Urteil vom 24.01.2024, Aktenzeichen. 2 S 85/23, und zwar gegen den klagenden Nachbarn.

Es stellte zwar fest, dass ein Grundstückseigentümer, der auf seinem Grundstück eine Hecke an der Grenze anlege, auch dafür Sorge zu tragen habe, dass die Pflanzen, je nach Grenzabstand, eine bestimmte Höhe nicht überschreiten.

Es stellte weiter fest, dass der Nachbar einen Anspruch auf Rückschnitt habe, wenn die zulässige Höhe überschritten sei und dieses auch gerichtlich durchsetzen könne.

Soweit, so klar.

Dann stellte das Gericht allerdings fest, dass der Nachbar, der sich selbst „regel- und damit treuwidrig“ verhalte, mit seinem Anspruch auf Rückschnitt ausgeschlossen sei.

Das Berufungsgericht wies die Klage ab mit der Begründung, dass der Nachbar selbst sich nicht an die nachbarschaftlichen Regeln halte. Das Gericht führte aus, dass das nachbarliche Gemeinschaftsverhältnis stark von den Pflichten zur gegenseitigen Rücksichtnahme geprägt sei, die unter Umständen bis hin zum Ausschluss nachbarrechtlicher Rechte führen könnten.

Es wurde berücksichtigt, dass der klagende Nachbar, der sich über die zu hohe Hecke beschwert hatte, selbst auf seinem Grundstück direkt hinter dem Zaun eine 3-4 m hohe Kugelhecke und eine etwa 2,50 m hohe Zypresse gepflanzt habe.

Der sich beschwerende Nachbar halte sich daher nicht an das Nachbarrecht und verstoße selbst gegen dessen Regeln.

Schlussendlich stellt das Landgericht fest, „wer sich aber selbst nicht regelgerecht verhalte, sei nach Treu und Glauben von Ansprüchen gegen seinen Nachbarn ausgeschlossen“.

Das Urteil ist rechtskräftig und ich fände es spannend zu sehen, ob andere Gerichte ähnlich entscheiden würden.

Ihnen ein schönes und erholsames Wochenende wünscht

Rechtsanwältin
Gabriele Roch-Blöcher
Fachanwältin für Miet- und
Wohnungseigentumsrecht



Aus der Geschäftswelt:

Schnellladesäulen am REWE-Markt Bad Berleburg

In den kommenden Wochen stehen die Ladestationen den Kunden zur Verfügung



Diese revolutionäre Technologie, die als die schnellste und stärkste Schnellladestation in Wittgenstein gilt, macht das Aufladen von Elektrofahrzeugen so einfach wie nie zuvor. (Fotos: privat)

Bad Berleburg. Eine bahnbrechende Neuerung für Elektroautofahrer hat Einzug gehalten in Bad Berleburg: Am REWE-Markt in der Stadt werden hochmoderne Schnellladesäulen installiert, die es Kunden ermöglicht, ihr Fahrzeug in nur 15 Minuten aufzuladen. Diese revolutionäre Technologie, die als die schnellsten und stärksten Schnellladestationen in Wittgenstein gilt, macht das Aufladen von Elektrofahrzeugen so einfach wie nie zuvor. Die Initiative, die das Laden von Elektrofahrzeugen für Kunden des REWE-Marktes in Bad Berleburg deutlich

erleichtert, ist das Ergebnis einer Kooperation zwischen dem Lebensmitteleinzelhändler und EnBW, einem führenden Energieunternehmen. Dank dieser Zusammenarbeit konnten vier neue Ladesäulen auf dem Parkplatz des REWE-Marktes eingeweiht werden, die eine bequeme Kombination von Einkauf und Aufladen ermöglichen. Neben der Installation der Schnellladesäulen hat die Firma Becker auch den Parkplatz des REWE-Marktes saniert. Kerstin Drauschke und Hermann Sassmannshausen waren maßgeblich für dieses Projekt

verantwortlich, das sowohl die Mobilität als auch die Kundenzufriedenheit in der Region nachhaltig verbessert.

Die Einführung dieser innovativen Schnellladesäule markiert einen wichtigen Schritt in Richtung einer umweltfreundlicheren Mobilität und unterstreicht das Engagement von Unternehmen wie Rewe und EnBW für eine nachhaltige Zukunft. In den kommenden Wochen können die Kunden, sobald der Hauptanschluss verlegt ist, von den Schnellladesäulen profitieren und diese in Benutz nehmen. (wir berichten)

Einladung zum Wittgensteiner Drei Städte Marsch

Stünzel. Am Samstag, 27. April, findet ein Leistungsmarsch im Rahmen des 3. Wittgensteiner Drei Städte Marsches (3. WDSM) im Bereich Bad Berleburg/Bad Laasphe/Erndtebrück statt. General Michael Traut, der Kommandeur des Weltraumkommandos, hat für diese Veranstaltung die Schirmherrschaft übernommen. Dieser Marsch dient dazu für 3 Einrichtungen Gelder zu sammeln. Für das Kinder- und Jugendhospiz Balthasar in Olpe, der Werkstatt für behinderte Menschen der Arbeiterwohlfahrt Jörg-Michael Bald und der Beauftragte des Herzenswunschkranenwagen der Malteser Michael Hermann geben. Mittags gibt es aus der Feldküche den berühmten

kenwagen der Malteser in Bad Laasphe. Den Startschuss werden der Bürgermeister der Stadt Bad Laasphe Dirk Terlinden, der Bürgermeister der Stadt Bad Berleburg Bernd Fuhrmann und der Bürgermeister der Gemeinde Erndtebrück Henning Gronau, der Leiter des Kinder- und Jugendhospiz Balthasar Roland Penz, der Leiter der Werkstatt für behinderte Menschen der Arbeiterwohlfahrt Jörg-Michael Bald und der Beauftragte des Herzenswunschkranenwagen der Malteser Michael Hermann geben. Mittags gibt es aus der Feldküche den berühmten

Erseneintopf der Bundeswehr sowie Würstchen vom Grill. Es werden auch verschiedene Getränke angeboten. Am Nachmittag gibt es Kaffee, Kuchen und warme Waffeln, dass „Weser Duo“ unterhält mit Livemusik. Die Reservisten hoffen auf viele Zuschauer, die die Marschierer und Wanderer anfeuern, oder vielleicht ein Stück mitwandern. Weitere Informationen zur Arbeit der Reserve und ihren Veranstaltungen gibt es auf der Homepage im Internet www.rk-wittgenstein.de. Zum sozialen Engagement des Fördervereins auf www.foerderverein-rk-wittgenstein.de.

-Anzeige -

Frühlingserwachen bei LENNECARport

Jetzt das Traumcarport mit exklusiven Rabatten sichern

Finnentrop. Mit den ersten warmen Sonnenstrahlen des Jahres beginnt nicht nur die Natur zu

blühen – auch die Chance auf den perfekten Carport erwacht zu neuem Leben. Von Sams-

tag, 13. April, bis Samstag, 25. Mai, feiert LENNECARport die Saison mit einer unwiderstehlichen Frühlingssaktion, die das Zuhause und das Fahrzeug in neuem Glanz erstrahlen lässt.

10% Rabatt auf alle Carports

In diesem Frühjahr bietet LENNECARport einen Rabatt von 10% auf das gesamte Sortiment an Carports. Ob man sich für ein Modell aus edlem Leimholz oder robustem Konstruktionsvollholz entscheidet – jeder Stil und jede Bauweise ist in dieser Aktion enthalten. „Verwandeln Sie Ihren Außenbereich mit einem stilvollen und langlebigen Unterstand, der nicht nur Schutz bietet, sondern auch das Erscheinungsbild Ihres Anwesens aufwertet.“

Versandkostenfreiheit – Komfort ohne Zusatzkosten

Um den Start in den Frühling noch angenehmer zu gestalten, schenkt LENNECARport Ihnen

Kunden die Versandkosten für alle Carports innerhalb Deutschlands. „Genießen Sie den Komfort einer stressfreien Lieferung direkt zu Ihrem Zuhause, ohne sich um zusätzliche Kosten sorgen zu müssen.“

Zusätzlicher Abholrabatt

Für alle, die es bevorzugen, ihre Bestellung selbst abzuholen, legt LENNECARport noch einen obendrauf: „Erhalten Sie zusätzlich zum Frühlingrabatt von 10% einen weiteren Nachlass von 250€ bei Selbstabholung. Nutzen Sie diese Gelegenheit für eine persönliche Abholung und maximieren Sie Ihre Ersparnisse.“

Partner für hochwertige Carports

Seit Jahren steht der Name LENNECARport für Qualität und Kundenzufriedenheit. Mit einer breiten Palette an Designs und maßgeschneiderten Lösungen finden man garantiert

das passende Carport, das den individuellen Bedürfnissen entspricht. Die Experten beraten gerne und unterstützen bei der Auswahl und Planung eines idealen Fahrzeugunterstands.

Fazit

Die Frühlingssaktion bei

LENNECARport ist eine Chance, in Qualität zu investieren und gleichzeitig zu sparen. Ob als Schutz vor Witterungseinflüssen oder als ästhetische Ergänzung Ihres Grundstücks. Interessierte können unter www.lennecarport.de oder direkt persönlich vorbeikommen, um mehr über die Produkte und Angebote zu erfahren.

LENNECARport
holz & raum GmbH & Co. KG
Thercker Weg 18 • 57413 Finnentrop
Tel.: 02395 - 9182-11 • FAX: 02395 - 9182-60
info@lennecarport.de | www.lennecarport.de

„Tag der offenen Tür“ am
Sonntag, 21. April 2024



Seit Jahren steht der Name LENNECARport für Qualität und Kundenzufriedenheit. (Foto: privat)

-Anzeige -

Öffentliche Bekanntmachung

Die Landfrauen erkunden den Wald

Wingeshausen. Die Landfrauen des Ortsverbandes Bad Berleburg laden zu einer Waldbegehung mit dem Forstwirtschaftsmeister Oliver Beitzel unter dem Motto: Der Wald: Gestern- Heute- Morgen ein. Verbunden mit einer kleinen Wanderung werden Einblicke gegeben, wie sich der Wald in der letzten Zeit verändert hat und wie er demnächst sein wird. Im Anschluss gibt es ein Kaf-

feetrinken im Sonnenhof. Bei schlechtem Wetter findet eine Präsentation statt. Auch interessierte Landmänner, sowie Nichtmitglieder sind herzlich eingeladen. Die Veranstaltung findet am Samstag, 27. April, um 14 Uhr, am Parkplatz Sonnenhof statt. Eine Anmeldung ist bis Dienstag, 23. April, bei Dorothea Freischlager unter ☎(02759)307 ab 19 Uhr oder ☎(0175) 7923 719 möglich.

Wanderung am „Graureiherweg“

Feudingen. Die SGV-Abteilung Oberes Lahntal Feudingen e.V. lädt zu Ihrer nächsten Wanderung ein. Am Sonntag, 21. April, geht es gemeinsam auf den „Graureiherweg“. Die Strecke ist ein Rundwanderweg um Berghausen mit fantastischen Aussichten auf Berghausen und die umliegenden Ortschaften. Die überwiegend gut befestigten Wege führen vorbei an der ehemaligen Graureiherkolonie, die aufgrund von Borkenkäferarbeiten leider nicht mehr existiert. Es wird um wetterangepasste

Kleidung und Wanderschuhe gebeten. Die Länge der mittelschweren Wanderstrecke beträgt ca. 14 km und wird etwa 3 bis 4 Stunden dauern. Eine Einkehr ist nicht geplant. Daher wird Rucksackverpflegung empfohlen. Treffpunkt zu dieser Wanderung ist um 10.30 Uhr an der Feudinger Volkshalle. Von dort aus geht es in Fahrgemeinschaften zum Startpunkt. Nähere Infos gibt es bei den Wanderführern Claudia und Achim Schmidt unter ☎(0160) 5834 770 oder ☎(0160) 4405 214.

Neue Kurse Beckenboden Training

Raumland. Nach dem ersten erfolgreichen Durchgang der Kurse im Bereich Beckenboden Training bietet das Netzwerk Gesundheit Wittgenstein zwei weitere neue Kurse hierzu an. Der Beckenboden Präventionskurs ist für Frauen und auch Männer ausgelegt, die ihre Fitness in diesem Bereich verbessern und lernen wollen, wie man den Beckenboden im Alltag positiv unterstützen kann. Denn er ist nicht nur für die Kontinenz extrem wichtig, sondern auch für die Gesundheit und das Innere muskulär Gleichgewicht des gesamten Körpers. Ein geschwächter oder überbelasteter Beckenboden kann also dazu führen, dass der Körper aus diesem Gleichgewicht gerät und somit verschiedene Beschwerden verursachen, vor allem im

Bereich Rücken und Rumpf, Atmung und der psychischen Belastungsfähigkeit. Unabhängig davon ob man bereits Erfahrungen mit Beckenboden- oder Rückbildungskursen gemacht hat oder ein Neuling in diesem Bereich ist; die Übungen und deren Intensität lassen sich an jeden Teilnehmer anpassen. Denn die Bedürfnisse und Beschwerden des Beckenbodens sind genauso individuell wie die Teilnehmer selbst. Der Kursstart ist am Dienstag, 21. Mai, von 19.30 bis 20.30 Uhr und am Donnerstag, 23. Mai, von 19.30 bis 20.30 Uhr. Kursleiterin ist Dayna Paterson (Physiotherapeutin und Beckenbodentrainerin). Die Teilnehmerzahl ist auf 8 Personen begrenzt. Eine Anmeldung zu den Kursen ist erforderlich unter kontakt@gesundheits-sport-wittgenstein.de.

Öffentlich-rechtliche Vereinbarung zur Übertragung der Abwasserbeseitigungspflicht sowie der Übernahme und Durchführung von Aufgaben zur Unterhaltung, Sanierung, Planung und Bau von Abwassersammelleitungen

Der **Abwasserverband Perfgebiet – Bad Laasphe**, 35216 Biedenkopf – vertreten durch den Verbandsvorstand – (nachstehend „Abwasserverband“ genannt) und die **Gemeinde Breidenbach**, Bachstraße 4–14, 35236 Breidenbach – vertreten durch den Gemeindevorstand – (nachstehend „Gemeinde“ genannt)

schließen gemäß § 24 ff. des Gesetzes über kommunale Gemeinschaftsarbeit (KGG) Landesrecht in Hessen vom 16.12.1969 (GVBl. I S. 307) zuletzt geändert durch Artikel 7 des Gesetzes vom 16.02.2023 (GVBl. I S. 83) in Verbindung mit § 37 Absatz 5 Hessisches Wassergesetz (HWG) vom 14.12.2010 (GVBl. I S. 548) zuletzt geändert durch Artikel 9 des Gesetzes vom 09.12.2022 (GVBl. S. 764)

öffentlich-rechtliche Vereinbarung zur Übertragung der Abwasserbeseitigungspflicht sowie der Übernahme und Durchführung von Aufgaben zur Unterhaltung, Sanierung, Planung und Bau von Abwassersammelleitungen:

§ 1 Beteiligte und Aufgaben

(1) Die Gemeinde Breidenbach überträgt dem Abwasserverband die ihr obliegende Pflicht zur Abwasserbeseitigung nach § 37 Absatz 1 HWG sowie die Zuständigkeit für folgende Aufgaben:

1. **Unterhaltung, Betreuung und Wartung sämtlicher Abwassersammelleitungen im Gebiet der Gemeinde Breidenbach**
2. **Planung und Bau neuer Abwassersammelleitungen einschl. Grundstücksanschlüsse**
3. **Durchführung von Sanierungsmaßnahmen und sonstigen Aufgaben nach § 46 HWG in Verbindung mit der Verordnung über die Eigenkontrolle von Abwasseranlagen (Abwassereigenkontrollverordnung – EKVO) in der jeweils gültigen Fassung**

(2) Der Abwasserverband übernimmt die in Abs. 1 genannten Aufgaben und verpflichtet sich, diese Aufgaben in enger Abstimmung mit der Gemeinde nach Maßgabe der nachstehenden Bestimmungen in eigener Zuständigkeit nach den gesetzlichen Bestimmungen und anerkannten Regeln der Technik durchzuführen. Er verpflichtet sich, an ihn gerichtete gesetzliche Anforderungen zu erfüllen, behördliche Verfügungen zu befolgen und Weisungen der Aufsichtsbehörde in Bezug auf den sicheren und ordnungsgemäßen Betrieb der Abwassersammelleitungen umzusetzen. Er ist bestrebt, Synergieeffekte zum dauerhaften Vorteil der Vertragspartner zu nutzen.

(3) Übrige Rechte und Pflichten der Gemeinde Breidenbach als Eigentümer der in Abs. 1 bezeichneten Anlagen bleiben unberührt.

(4) Der Betrieb der Straßenentwässerungseinrichtungen (Einläufe, Sinkkästen) verbleibt bei der Gemeinde.

§ 2 Besitzübergang, Eigentum

(1) Die Vertragsparteien sind sich darüber einig, dass der Besitz an den in § 1 genannten Leitungen, mit Inkrafttreten dieser Vereinbarung (s. § 6) auf den Abwasserverband übergeht.

(2) Die in § 1 Abs. 1 genannten Leitungen verbleiben im Eigentum der Gemeinde.

(3) Der Abwasserverband verpflichtet sich zur sorgfältigen Behandlung der ihm übertragenen Einrichtungen. Er hat bei Schäden, die erst nach Inkrafttreten dieser Vereinbarung bekannt werden, die Gemeinde unverzüglich zu unterrichten.

§ 3 Zusammenarbeit, Mitwirkungsrechte

(1) Die Vertragspartner verpflichten sich bei der Erfüllung dieser Vereinbarung zur vertrauensvollen Zusammenarbeit und zur Unterrichtung von allen wichtigen Ereignissen. Die Gemeinde stellt dem Abwasserverband ihre Kanalbestandspläne und die Untersuchungsergebnisse nach der EKVO zur Verfügung.

(2) Die Aufgaben der von den Vertragspartnern nach § 21 a) Wasserhaushaltsgesetz bestellten Gewässerschutzbeauftragten bleiben unberührt.

§ 4 Personal

Die übertragenen Aufgaben werden durch Beschäftigte des Abwasserverbandes erfüllt. Dem Abwasserverband obliegt es, den Beschäftigten die durchzuführenden Aufgaben zuzuordnen und die Zuständigkeiten festzulegen.

Die Personalkosten werden entsprechend des Verrechnungssatzes pro km Kanal dem Abwasserverband durch die Gemeinde erstattet.

§ 5 Verfahren

(1) Bei Investitionsmaßnahmen teilt die Gemeinde dem Abwasserverband unverzüglich nach Genehmigung der Haushaltssatzung mit, welche Maßnahmen in dem Haushaltsjahr durchzuführen sind.
Die voraussichtlichen Kosten für notwendige Unterhaltungsmaßnahmen und vorgesehene Maßnahmen nach der EKVO teilt der Abwasserverband der Gemeinde zu den Beratungen zur Aufstellung des Haushaltsplanes bis spätestens 1. Juli eines jeden Jahres mit.
Die Gemeinde unterrichtet den Abwasserverband unverzüglich nach Genehmigung der Haushaltssatzung darüber, welche Haushaltsmittel im Einzelnen für die Maßnahmen nach den Sätzen 1 und 2 zur Verfügung stehen.
Die Gemeinde verpflichtet sich, in Absprache mit dem Abwasserverband die für die Maßnahmen nach der EKVO erforderlichen Mittel jährlich zur Verfügung zu stellen. Unabhängig davon ist der Abwasserverband im Bedarfsfall berechtigt, eine Fremdfinanzierung vorzunehmen. Die Abrechnung erfolgt dann im Rahmen der Verbandsumlage.

(2) Die jeweiligen Maßnahmen sind vom Abwasserverband so rechtzeitig auszusprechen, dass sie noch im laufenden Haushaltsjahr abgerechnet werden können (Kassenwirksamkeitsprinzip). Sollte das bei Vorliegen besonderer Gründe (z. B. Umfang der Maßnahme) nicht möglich sein, ist die Gemeinde rechtzeitig vor Ablauf des Haushaltsjahres davon zu unterrichten.

§ 6 Laufzeit, Kündigung

(1) Die Vereinbarung tritt am Tage nach der Veröffentlichung in Kraft.
(2) Jeder Vertragspartner ist berechtigt, die Vereinbarung mit einer Frist von 12 Monaten zum Ende eines Kalenderjahres zu kündigen. Die Kündigung ist den anderen Vertragspartnern gegenüber durch eingeschriebenen Brief auszusprechen. Eine ordentliche Kündigung während der Dauer der ersten 3 Jahre ist ausgeschlossen.
(3) Die Vertragspartner sind berechtigt, diese Vereinbarung aus wichtigem Grund außerordentlich zu kündigen, wenn bekannt wird, dass der Abwasserverband die ihm aus dieser Vereinbarung obliegenden Verpflichtungen nicht erfüllt und trotz schriftlicher Aufforderung nicht binnen einer angemessenen Frist nachkommt.

§ 7 Salvatorische Klausel

Sollten in dieser Vereinbarung irgendwelche Bestimmungen unwirksam sein oder werden, sind die Vertragspartner darüber einig, dass die Gültigkeit der übrigen Bestimmungen hierdurch nicht berührt wird. Die Vertragspartner verpflichten sich, unwirksame Bestimmungen durch eine ihr nach Möglichkeit gleichkommende Bestimmung zu ersetzen.

§ 8 Schlussbestimmungen

(1) Diese Vereinbarung ist in 3 gleichlautenden Exemplaren ausgefertigt.
(2) Änderungen sowie die Aufhebung der Vereinbarung bedürfen der Schriftform.
(3) Die Fachbehörde erhält eine Kopie dieser Vereinbarung zur Kenntnis.
(4) Diese Vereinbarung bedarf gem. § 26 Abs. 1 KGG der Genehmigung der Aufsichtsbehörde.

Breidenbach, 9. Februar 2024

Abwasserverband Perfgebiet – Bad Laasphe
gez.: Bernd Schmidt Verbandsvorsteher
gez.: Dirk Terlinden stv. Verbandsvorsteher

Gemeindevorstand der Gemeinde Breidenbach
gez.: Christoph Felkl Bürgermeister
gez.: Jochen Stöcker I. Beigeordneter

Genehmigung

Die öffentlich-rechtliche Vereinbarung zur Übertragung der Abwasserbeseitigungspflicht sowie der Übernahme und Durchführung von Aufgaben zur Unterhaltung, Sanierung, Planung und Bau von Abwassersammelleitungen zwischen dem Abwasserverband Perfgebiet – Bad Laasphe und der Gemeinde Breidenbach wird hiermit gemäß § 26 des Gesetzes über kommunale Gemeinschaftsarbeit (KGG) vom 16.12.1969 (GVBl. I S. 307), zuletzt geändert durch Artikel 7 des Gesetzes vom 16.02.2023 (GVBl. S. 83) genehmigt.

Marburg, 9. Februar 2024
gez.: Jens Womelsdorf Landrat

Schadstoffmobil in der Stadt der Dörfer

Bad Berleburg. Das Schadstoffmobil der Stadt Bad Berleburg ist unterwegs. Die Tour durch die 23 Ortschaften der Stadt der Dörfer findet am Freitag und Samstag, 26. und 27. April, statt. An den verschiedenen Standorten werden Altbatterien inklusive Altakkus und Knopfzellen, Quecksilberabfälle – etwa Thermometerbruch –, Lösemittel – etwa Verdünnung oder Kaltreiniger –, Säuren, Laugen, Pflanzenschutz und Schädlingsbekämpfungsmittel, Holzschutzmittel, Heimwerkerchemikalien – etwa Abbeizer, Pinselreiniger oder Kleber –, Fotochemikalien, PCB-haltige Kondensatoren, zum Beispiel aus Haushaltsgeräten wie Waschmaschinen, und lösungsmittelhaltige Altfarben und Lacke, die nicht ausgehärtet sind, entgegengenommen. Zudem ist es möglich Spraydosens – FCKW-haltig oder unvollständig entleert –, Haushaltsreiniger, wie etwa Fleckentferner oder Sanitärreiniger, ölhaltige Abfälle, etwa Putzklappen oder ÖlfILTER sowie Leuchtstoffröhren abzugeben. Starter- bzw. Autobatterien sind von der Annahme ausgeschlossen. Es wird darum gebeten, schadstoffhaltige Abfälle nicht unbeaufsichtigt an den

Haltepunkten abzustellen. Die Standorte und Abfahrzeiten im Überblick:

- Freitag, 26. April: 8.15 bis 8.35 Uhr: Raumland I, Parkplatz Bäuerliche Bezugs- und Absatzgenossenschaft, Industriestraße; 8.50 bis 9.10 Uhr: Raumland II, Parkplatz vor dem Brunnen bei der Kirche, Im Edertal; 9.25 bis 9.45 Uhr: Bad Berleburg I, Kläranlage/Limburgstraße; 9.55 bis 10.15: Bad Berleburg II, Ecke Bernauer Straße/Brandenburger Straße; 10.30 bis 10.50 Uhr: Bad Berleburg III, Parkplatz Bauhof, Sählingstraße 28b; 11.05 bis 11.25 Uhr: Bad Berleburg IV, Parkplatz (Buswende) Burgfeldschule/Eichenweg; 12.30 bis 12.50 Uhr: Girkhausen, Parkplatz Ortsmitte, Berleburger Straße/In der Odeborn; 13.05 bis 13.25 Uhr: Schüller und Wemlighausen, Feuerwehrgerätehaus/Schüllerhammer; 13.50 bis 14.10 Uhr: Wunderhausen, Bushaltestelle, Ecke Hallenberger Straße/Wemlighausen Straße; 14.25 bis 14.45 Uhr: Diedenshausen, Feuerwehrgerätehaus/Zum Seibelsbach; 15 bis 15.20 Uhr: Alertshausen, Parkplatz Dorfgemeinschaftshaus; 15.40

bis 15.55 Uhr: Christianseck, Parkplatz Struthbach. *Samstag, 27. April: 8.15 bis 8.45 Uhr: Wingshausen, Casimirstaler Weg (Wertstoffsammelplatz); 9 bis 9.20 Uhr: Aue, Freifläche neben dem Rewe-Markt (ehemaliger Hauptbahnhof), Hauptstraße; 9.50 bis 10.10 Uhr: Berghausen, Sportplatz; 10.25 bis 10.40 Uhr: Rinthe, ehemalige Schule im Dorf; 10.50 bis 11.05 Uhr: Hemschlar, ehemalige Schule/Feuerwehrrätehaus, Neue Straße/Am Rundweg; 11.20 bis 11.40 Uhr: Weidenhausen, Parkplatz ehemalige Schule, Weidenhäuser Straße; 11.50 bis 12.05 Uhr: Stünzel, Bushaltestelle „Zum Festplatz“; 12.20 bis 12.40 Uhr: Sassenhausen, Feuerwehrgerätehaus, Kappellenstraße; 12.55 bis 13.15 Uhr: Dotzlar, Parkplatz Laubrother Straße/Eichenstraße; 14 bis 14.20 Uhr: Arfeld, Parkplatz der Turnhalle, Zum Köppel 3; 14.35 bis 14.55 Uhr: Schwarzenau, Ecke Alexander-Mack-Straße/Gasse; 15.10 bis 15.30 Uhr: Elsoff, Sportplatz; 15.45 bis 16.05 Uhr: Beddelhausen, Schulhof, ehemalige Schule/Bachweg; 16.20 bis 16.40 Uhr: Richstein, Feuerwehrgerätehaus/Laaspheer Straße.

Sparkasse übergibt die ersten drei Heimatbänke

(Fortsetzung von Seite 1) Die Unterkonstruktion aus Stahl ist entstanden durch ein Modell von Uwe Bollhorst, umgesetzt von Jörg Stöcker über die Firma Steiner und dann letztendlich geschweißt und zusammengebaut durch Azubis der Lehrwerkstatt unter Anleitung ihres Ausbilders Michael Gerhardt. Last but not least steuerte Ralf Kalfa vom Wittgensteiner Vereinsbedarf die bedruckten Schieferplatten des Rückenteils bei. Alles in allem also eine tolle Gemeinschaftsleistung, an der sich die Einheimischen und Touristen hoffentlich langfristig erfreuen können. Die flächendeckende Belieferung Wittgensteins übernehmen jetzt Svenja Killer und Holger Saßmannshausen im Sparkassenroten Bus. Neben den Heimatbänken haben sie auch Jubiläumsbier aus dem Hause BOSCH und 57-Wasser, ebenfalls als Jubiläums-Edition, mit dabei und freuen sich schon jetzt über zahlreiche Bürgerinnen und Bürger bei den Übergabeterminen. Nach Absprache mit den jeweiligen Ortsvorstehern ist folgender Bereitungsplan vorgesehen:

Datum	Wochentag	18 Uhr	19:30 Uhr
18.04.2024	Donnerstag	Alertshausen	Elsoff
19.04.2024	Freitag	Amtshausen	Oberndorf
22.04.2024	Montag		Feudingen
23.04.2024	Dienstag	Fischelbach	Banfe
24.04.2024	Mittwoch	Balde	Schameder
25.04.2024	Donnerstag	Großenbach	Volkholz
26.04.2024	Freitag	Bermershausen	Saßmannshausen
06.05.2024	Montag	Birkelbach	Birkefehl
07.05.2024	Dienstag	Schwarzenau	Beddelhausen
08.05.2024	Mittwoch	Richstein	Arfeld
13.05.2024	Montag	Bernshausen	Hesselbach
14.05.2024	Dienstag	Raumland	Berghausen
15.05.2024	Mittwoch	Wingeshausen 17:30	Aue
17.05.2024	Freitag	Christianseck	Girkhausen
22.05.2024	Mittwoch	Laasphehütte	Herbertshausen
23.05.2024	Donnerstag	Holzhausen	Steinbach
24.05.2024	Freitag	Diedenshausen	Wunderhausen
27.05.2024	Montag	Weide	Kunst-Wittgenstein
28.05.2024	Dienstag	Rinthe	Hemschlar
29.05.2024	Mittwoch	Sassenhausen	Dotzlar
31.05.2024	Freitag	Womelsdorf	Rösze
03.06.2024	Montag	Puderbach	Niederlaasphe
04.06.2024	Dienstag	Stünzel	Weidenhausen
05.06.2024	Mittwoch	Schüller	Wemlighausen
06.06.2024	Donnerstag	Rückershausen	Rüppershausen
07.06.2024	Freitag	Benfe	Zinse



Käthe Müsse

geb. Richter
* 15. 4. 1930
† 21. 2. 2024

Statt Karten

Herzlichen Dank

sagen wir allen, die sich in stiller Trauer mit uns verbunden fühlten und ihre Anteilnahme auf vielfältige Weise zum Ausdruck brachten.

Ein besonderer Dank gilt Pfarrerin Berit Nolting für die würdevolle Gestaltung der Trauerfeier.

Im Namen aller Angehörigen:
Elke Dickel geb. Müsse

Bad Berleburg-Rinthe, im April 2024

Nachruf

Am 3. April 2024 verstarb

Herr Wolfgang Weber

aus Bad Laasphe.

Im Jahre 1984 wurde Wolfgang Weber erstmals als Mitglied des Rates der Stadt Bad Laasphe gewählt und füllte dieses Amt bis Ende des Jahres 1990 aus.

In den nachfolgenden Jahren stand der Verstorbene den verschiedensten Fachausschüssen als sachkundiger Bürger zur Verfügung bis er im Jahre 2004 erneut in den Rat der Stadt gewählt wurde und dieses Mandat bis 2014 ausübte.

Darüber hinaus hat Wolfgang Weber besondere Verantwortung in den Jahren von 2004 bis 2009 als Vorsitzender des Wirtschaftsförderungs- und Kulturausschusses übernommen. Bis zu seinem Ableben war der Verstorbene als sachkundiger Bürger tätig.

Rat und Verwaltung der Stadt Bad Laasphe sind Herrn Wolfgang Weber für sein stetes und vielfältiges kommunalpolitisches Engagement sehr dankbar und werden ihm ein ehrendes Andenken bewahren.

STADT BAD LAASPHE

Dirk Terlinden
Bürgermeister

Sören Lamm
Dezernent

Bad Laasphe, 9. April 2024

Nachruf

In tiefer Trauer gedenken wir unseres Parteikollegen und Freundes

Wolfgang Weber

der am 03. April 2024, mit 72 Jahren für immer von uns gegangen ist.

Wolfgang Weber hat sich seit mehr als 5 Jahrzehnten mit großem Engagement und Sach – und Fachverstand in die Kommunalpolitik, als Mitglied der FDP, seiner Heimatstadt Bad Laasphe eingebracht.

Bereits 1975 war er maßgeblich an der Zusammenlegung von 2 Ortsverbänden zum Stadtverband Bad Laasphe beteiligt. Wolfgang Weber war eng mit seiner Heimat verbunden. Seine besondere Leidenschaft galt schon seit seinen jungen Jahren der zukunftsorientierten Entwicklung der Region, insbesondere seiner Heimatstadt Bad Laasphe.

Der Verstorbene wurde als zielstrebig und gradliniger Mensch geschätzt, dessen besondere Stärke darin lag, scharfsinnig Probleme zu artikulieren, anzupacken und gemeinsame Lösungen zu finden. Er war ein Mensch, dessen Nähe und Rat man suchte, was wir schmerzlich vermissen werden, ebenso seinen hintergründigen Humor und seine Originalität.

Wir nehmen Abschied, von einem Menschen, einem Freund, an den man sich mit Dankbarkeit und großem Respekt erinnert. Wir werden ihn in dankbarer Erinnerung behalten. Unsere tiefe Anteilnahme gilt seinen Angehörigen.

FDP – Fraktion
im Rat der Stadt Bad Laasphe
Klaus Preis

FDP – Stadtverband Bad Laasphe
Rüdiger Petri

Bad Laasphe, im April 2024

Du hast viele Spuren der Liebe und Fürsorge hinterlassen und die Erinnerung an all das Schöne mit dir wird stets in uns lebendig sein.

Herzlichen Dank

sagen wir allen, die sich mit uns verbunden fühlten und ihre Anteilnahme in so vielfältiger Weise zum Ausdruck brachten.

Horst Beuter

* 19. 7. 1938
† 23. 2. 2024

Im Namen aller Angehörigen:
Christel Beuter
Fam. Volker Beuter
Fam. Silke Franke

Bad Berleburg, im April 2024

Statt Karten



Liebe und Erinnerung ist das, was bleibt, lässt viele Bilder vorüberziehen, uns dankbar zurückschauen auf die gemeinsam verbrachte Zeit.

Wir möchten uns von ganzem Herzen bei allen bedanken, die ihre Verbundenheit in so liebevoller und vielfältiger Weise zum Ausdruck brachten.

Rudi Althaus

* 12. 11. 1940
† 29. 2. 2024

Im Namen aller Angehörigen:
Christa Althaus

Bad Berleburg, im April 2024

Statt Karten

*Irgendwann ist es soweit,
da muss ein jeder gehen.
Ein lieber Mensch, der ehrlich war,
man will es nicht verstehen.
Doch man muss auch mal begreifen,
dass ein Weg zu Ende ist
und der Mensch, der da jetzt leidet,
endlich sanft die Augen schließt.*

Norbert v. Tiggelen

*Meine Kräfte sind am Ende,
nimm mich, Herr, in Deine Hände.*

Immer in unseren Gedanken. Immer in unseren Herzen. Immer bei uns.

Berthold Althaus

* 10. April 1934 † 8. April 2024

In Liebe und Dankbarkeit
Deine Edelgard
Andreas und Monika
Dennis und Amelie
Daniel und Lisa mit Emilia
Bernd und Gaby
Simone und Ulf mit Justin und Alison
Bastian und Carina mit Käthe und Janosch

57339 Erndtebrück-Benfe, Dorfstraße 45

Die Trauerfeier mit anschließender Urnenbeisetzung findet im engsten Familienkreis statt.
Von Beileidsbesuchen bitten wir abzusehen.

In tiefer Trauer müssen wir von unserem Gesellschafter und ehemaligem Geschäftsführer

Wolfgang Weber

Abschied nehmen, der am 3. April 2024 nach schwerer Krankheit verstorben ist.

Mit seinem Eintritt in das Unternehmen am 1.1.1975 hat er die Entwicklung der Weber Maschinenteknik GmbH über vier Jahrzehnte in entscheidender Weise geprägt, bevor er sich 2018 aus dem operativen Geschäft zurückzog. Trotzdem blieb er dem Unternehmen bis zu seinem Tode eng verbunden.

Sein Mut und Wille zur Neuausrichtung des Unternehmens rund um die Jahrtausendwende sowie die vielfältigen und kontinuierlichen Umstrukturierungen und Innovationen prägen das Unternehmen bis heute.

Auch in schwierigen Zeiten führte Wolfgang Weber das Unternehmen mit ökonomischem Geschick sowie der nötigen Weitsicht und legte damit den Grundstein für den heutigen Erfolg der Weber Maschinenteknik GmbH.

Seine verlässliche, emphatische Art, sein verantwortungsvoller und gewissenhafter Umgang mit der Belegschaft und Geschäftspartnern sowie sein unermüdlicher und selbstloser Einsatz für das Unternehmen verdienen unseren höchsten Respekt und werden uns weiterhin als Vorbild dienen.

Mit seinem Tod verlieren wir eine außergewöhnliche und allseits geschätzte Persönlichkeit, der wir sehr viel verdanken. Wir werden sein Andenken stets in Ehren halten.

Unsere aufrichtige Anteilnahme gilt seiner Familie.

**Geschäftsleitung, Betriebsrat und Belegschaft der
WEBER Maschinenteknik GmbH
Bad Laasphe-Rückershausen**



Lisa Arnold

geb. Sauer
* 07.07.1929
† 17.01.2024

Statt Karten

Herzlichen Dank

möchten wir Allen sagen,
die sich in stiller Trauer mit uns verbunden
fühlten und ihre Anteilnahme auf vielfältige
und liebevolle
Weise zum Ausdruck brachten.

Im Namen aller Angehörigen:

Horst-Rainer Arnold

Bad Berleburg, im April 2024

Statt Karten

*Der Tod bringt Trauer, wenn er das Ende ist,
er bringt Hoffnung, wenn er eine Wende ist.*

Wir nehmen Abschied von

Erhard Faust

* 10. August 1946 † 24. März 2024

**Gerda Faust geb. Mix
Achim Faust
Norbert und Simone Faust
Luisa und Johanna
Marcus und Marion Faust
Kevin und Sofia**



57334 Bad Laasphe-Feudingen, Untere Kohr 4, den 13. April 2024

Traueranschrift: Norbert Faust, Vor dem Huchte 6, 57399 Kirchhundem
Die Urnenbeisetzung hat im engsten Familienkreis im
Friedwald Bad Laasphe stattgefunden.

*In meinem Herzen lebst
du ewig weiter.*



Oskar Althaus

* 7. 3. 1952
† 29. 1. 2024

Statt Karten

*Und immer sind da Spuren deines Lebens,
Gedanken, Bilder und Augenblicke.
Sie werden uns an dich erinnern,
uns glücklich und traurig machen
und dich nie vergessen lassen.*

Herzlichen Dank

sagen wir allen, die sich in stiller Trauer mit
uns verbunden fühlten und ihre Anteilnahme
auf vielfältige Weise zum Ausdruck brachten.
Ein besonderer Dank gilt Pfarrerin Berit
Nolting für die würdevolle und einfühlsame
Gestaltung der Trauerfeier.

Im Namen aller Angehörigen:

Anita Althaus

Bad Berleburg-Berghausen, im April 2024

Statt Karten

Je schöner und voller die Erinnerung, desto schwerer ist die Trennung.

**Aber die Dankbarkeit verwandelt die Erinnerung in eine stille Freude. Man trägt das
vergangene Schöne nicht wie einen Stachel, sondern wie ein kostbares Geschenk.**



Bernhard Saßmannshausen

* 1. August 1950
† 19. Februar 2024

Herzlichen Dank sagen wir allen Verwandten, Freunden und Bekannten, die Bernhard
während seiner langen Krankheit liebevoll begleitet haben und auf seinem letzten Weg
ihre Anteilnahme auf so vielfältige Weise zum Ausdruck brachten. Zu wissen, wie viele
ihn schätzten und gerne hatten, gibt uns Trost und Kraft.

Ein besonderer Dank gilt Frau Karin Schneider vom Palliativdienst Siegen Wittgenstein
und dem Bestattungshaus Bernshausen für die liebevolle
und wertvolle Unterstützung.

Danke

Gudrun Saßmannshausen geb. Spies
Familie Henrik und Caroline Saßmannshausen
Familie Katrin Belz geb. Saßmannshausen und Meik Belz

Erndtebrück, im April 2024

***Vielleicht bedeutet Liebe auch lernen,
jemanden gehen zu lassen,
wissen, wenn es Abschied nehmen heißt.
Nicht zulassen, dass unsere Gefühle dem im
Wege stehen, was am Ende wahrscheinlich
besser ist für die, die wir lieben.***

*Wir danken allen, die unserer Mama im Leben Freundschaft und Zuneigung schenkten, sich
in den Tagen des Abschieds mit uns verbunden fühlten und ihre Anteilnahme auf so
wohltuende Weise zum Ausdruck brachten.*

**Christa Bode, Doris Kiehl und Stephan Sonneborn
mit Familien**

Ein besonderer Dank gilt unserem Hausarzt Frank Leyener und seinem Team für die jahrzehntelange und, besonders
in den letzten Tagen, intensive Hilfe und Betreuung, den Mitarbeitenden des AWO-Seniorenzentrums in
Erndtebrück, für die liebevolle Versorgung in der letzten Woche, Frau Elke Roth vom Ambulanten Hospizdienst
Wittgenstein, unserem Pfarrer Oliver Lehnsdorf für die Begleitung und seine tröstenden und einfühlsamen Worte,
dem Kirchenchor Feudingen für die musikalische Mitgestaltung und dem Bestattungshaus Bernshausen für den
würdevollen Rahmen der Trauerfeier.

Feudingen, im April 2024

Renate Sonneborn

geb. Hofius

* 7. Juni 1932 † 19. Februar 2024

Statt Karten

*GESTERN
warst Du noch bei uns
mit Deinem Lächeln.*

*HEUTE
bist Du bei uns
in unserer Trauer.*

*MORGEN
wirst Du bei uns sein
in unseren Erinnerungen.*

Thomas Homrighausen

* 9. 2. 1964 † 25. 3. 2024

Wir sind dankbar für jeden einzelnen Moment mit Dir.

**Deine Anke
Christel Homrighausen mit Familie
Michael und Marita
Steffen
Jana und Jan
Rüdiger und Sabine
Verena
Mike mit Mats und Levi
Ulrike
Maren mit Lucy
Freunde, Bekannte
und alle, die ihn gern hatten**

57319 Bad Berleburg, Moltkestraße 20

Die Trauerfeier mit anschließender Urnenbeisetzung
hat im engsten Familienkreis stattgefunden.



*„Wenn Du bei Nacht den Himmel anschaust,
wird es Dir sein, als lachten alle Sterne,
weil ich auf einem von ihnen wohne,
weil ich auf einem von ihnen lache.“*

(Antoine de Saint-Exupéry: Der kleine Prinz)

Anita Weber

geb. Roth
* 03.04.1951 † 15.02.2024

Danksagung

Von Herzen möchten wir all jenen danken,
die unserer geliebten Mama in ihrem Leben und insbesondere
in der Zeit ihrer schweren Krankheit Freundschaft, Zuneigung
und Wertschätzung schenkten.
Ebenfalls bedanken wir uns bei allen, die sich in der Zeit des Abschieds
und der Trauer mit uns verbunden fühlten und ihre Anteilnahme und
Unterstützung auf so vielfältiger Weise zum Ausdruck brachten.

Unser besonderer Dank gilt Frau Karin Schneider vom
PalliativNetz Siegen-Wittgenstein-Olpe e.V. und unserem
„Hausengel“ Tatjana, die unsere Mama so liebevoll und
aufopferungsvoll begleiteten.
Ebenso danken wir Herrn Rüdiger Petri vom Bestattungsinstitut Loos
für die hilfreiche Unterstützung sowie Pastorin Christina Petri
für die einfühlsame Gestaltung der Trauerfeier.

Im Namen aller Angehörigen:

**Katharina Weber
Matthias Weber
mit Familien**

Bad Laasphe, im April 2024

In Niederlaasphe wurde Müll aufgesammelt



24 engagierte Niederlaaspherinnen und Niederlaaspher haben ihr Dorf gereinigt. (Foto: privat)

Niederlaasphe. Am Samstag den 6. April fand die diesjährige Dorfsäuberung in Niederlaasphe statt. Um 9 Uhr konnte Ortsvorsteherin Waltraud Schäfer und der erste Vorsitzende des Heimatvereins Christoph Limper 24 Helferinnen und Helfer auf dem Brückenplatz begrüßen. Ausgerüstet mit Säcken und Greifzangen ging es auf Müllsuche.

Während es im Dorf wenig zu säubern gab, traf dies entlang der B62 nicht zu. Hier wurde der meiste Unrat aufgelesen. Auf die Vermutung, das Autofahrer ihren Abfall aus dem Fenster entsorgen, weisen unter anderem die Vielzahl der aufgefundenen Kaffebecher hin. Ein weiteres Ärgernis ist, das Hundekotbeutel achtlos weggeworfen werden. Im Anschluss der Aktion wurden alle Beteiligten zum Mittagessen in die Schutzhütte eingeladen.

Neue Öffnungszeiten der Tourist-Information

Shuttle-Service bringt Wanderer nach Kühnhude

Bad Berleburg. Ab sofort gelten erweiterte Öffnungszeiten in der Tourist-Information am Marktplatz in Bad Berleburg. Das Team der BLB-Tourismus GmbH berät die Besucher montags bis freitags von 9 bis 17 Uhr sowie samstags von 9 bis 15 Uhr. Sonntags und an Feiertagen ist die Tourist-Information in der Zeit von 10 bis 14 Uhr geöffnet. Telefonisch erreichbar ist die BLB-Tourismus GmbH unter ☎(02751) 93633, per E-Mail können Interessierte über info@blb-tourismus.de Kontakt aufnehmen. Seit Montag, 1. April wird auch der Shuttle-Service wieder angeboten. Jeden Samstag, Sonntag und an Feiertagen fährt das Wandertaxi von Bad Berleburg zum Wanderparkplatz Kühnhude. Startzeiten sind jeweils um 9.45 und 10.45 Uhr ab Marktplatz; die Rückfahrt von Kühnhude ist um 17 Uhr. Eine Anmeldung ist am Vortag bis 16 Uhr erforderlich bei Peter's Taxiservice ☎(02755) 767 oder in der Tourist-Information ☎(02751) 93633. Aktuelle Informationen gibt es im Internet unter www.blb-tourismus.de oder in den sozialen Medien.

Tanz am Nachmittag

Bad Laasphe. Die TKS Bad Laasphe GmbH lädt zum Tanztee mit Live-Musik ins Haus des Gastes ein. Die Veranstaltung findet am Sonntag, 14. April, um 15 Uhr statt. Der Gipfelstürmer sorgt an diesem Tag für die gute Musik und Unterhaltung. Alle Freunde guter Tanzmusik kommen hier auf ihre Kosten. Gäste, die nur zum Kaffeetrinken oder

Zuhören kommen möchten, sind ebenfalls herzlich willkommen, diesen Sonntag in gemütlicher Atmosphäre bei Kaffee und Kuchen zu verbringen. Eingeladen sind alle tanzfreudigen Gäste oder die es noch werden wollen und Einheimische in und um Bad Laasphe. Weitere Informationen gibt es bei der TKS Bad Laasphe GmbH unter ☎(02752) 898.

Erzählnachmittag

Erndtebrück. Ostern ist schon fast wieder vergessen, und es nähert sich der dritte Donnerstag im April, das heißt, es ist wieder „Erzählnachmittag“ im Klöneck in Erndtebrück. Beginn für den gemütlichen Nachmittag am 18. April bei Kaffee und Kuchen ist wie immer um 15 Uhr. Erzählen heißt in diesem Fall, dass sich die Gäste unterhalten: über jüngste Geschehen,

neue Rezepte, Gartentipps usw. Und vielleicht hat unsere liebe Heidelore auch wieder eine Geschichte im Gepäck. Am Tag davor, Mittwoch, 17. April, treffen sich am selben Ort, aber bereits um 14.30 Uhr, die Frauen der Handarbeitsgruppe. Hier geht es erster Linie um alle möglichen Handarbeiten, aber auch andere Informationen werden gerne ausgetauscht.

Nordic Walking Saison startet wieder

Bad Laasphe. Nach den Osterferien startet der Kneipp Verein Bad Laasphe in die diesjährige Nordic Walking Saison und zwar mit drei Kursen, jeweils montags um 18 Uhr, mittwochs um 18 Uhr und donnerstags für Personen ab 60+ um 8.30 Uhr. Treffpunkt am Montag und Donnerstag ist Friedrichshütte. Treffpunkt am Mittwoch ist die Turnhalle der Schule Schloss Wittgenstein. Alle weiteren Treffpunkte werden jeweils am Lauftag bekanntgegeben.

Wer nicht von Anfang an dabei sein kann, kann auch später in die Kurse einsteigen. Eine Laufeinheit dauert etwa 1,5 Stunden. Angeboten werden zehn Laufeinheiten und es werden unterschiedliche Strecken abgelaufen. Wer Interesse am Laufen in einer Gruppe und Freude an Bewegung hat, meldet sich gerne beim Kneipp Verein unter ☎(02752) 9953, mobil ☎(0171) 88 30 151 oder per eMail an kneipp-Bad-Laasphe@gmx.de

Fahrzeugführer unter Drogeneinfluss

Siegen-Wittgenstein. (ots) Gleich drei Mal stellten Polizisten an den Ostertagen Fahrzeugführer fest, die unter Drogeneinfluss im Straßenverkehr unterwegs waren. Im Rahmen einer anlassbezogenen Verkehrskontrolle wurde eine 62-Jährige am Samstagmittag, 30. März, in Siegen aus dem Verkehr gezogen. Die Frau war mit ihrem Pkw auf der Daimlerstraße unterwegs. Während der Kontrolle stellten die Polizeibeamten körperliche Ausfallerscheinungen fest. Ein durchgeführter Drogentest verlief positiv. Die 62-jährige Autofahrerin wurde zur Polizeiwache in Siegen gebracht. Dort wurde ihr eine Blutprobe entnommen. Am Sonntag, 31. März, fiel Polizisten ein 27-Jähriger in Bad Berleburg auf. Der junge Mann war mit seinem Kleinkraftfahrzeug auf der Poststraße in Richtung Raumland unterwegs.

Auch hier war ein auffälliges Verhalten des Mannes Anlass für einen Drogentest vor Ort. Nachdem dieser positiv verlief, wurde der 27-Jährige auf die Polizeiwache nach Bad Berleburg gebracht. Ihm wurde eine Blutprobe entnommen. In der Nacht zu Dienstag, 2. April, wurden Polizeibeamte auf einen 18-Jährigen in Bad Laasphe aufmerksam. Gegen kurz nach Mitternacht wurde der junge Mann von den Polizisten in der Lahnstraße kontrolliert. Im Verlauf der Kontrolle gab es Hinweise auf einen Drogenkonsum des 18-Jährigen. Ein Drogentest verlief positiv. Er wurde zwecks Blutprobenentnahme auf die Polizeiwache nach Bad Berleburg gebracht. Allen drei Fahrzeugführern wurde die Weiterfahrt untersagt. Außerdem erhalten alle Beteiligten eine Ordnungswidrigkeitenanzeige.

In stiller Trauer

Statt Karten

Leise kam das Leid zu dir, trat an deine Seite,
schaute still und ernst dich an, blickte dann ins Weite.
Leise nahm es deine Hand, ist mit dir geschritten,
ließ dich niemals wieder los, du hast oft gelitten.
Leise ging die Wanderung über Tal und Hügel,
und uns war's als wuchsen still, deiner Seele Flügel.

In Liebe und Dankbarkeit nehmen wir Abschied von

Christel Julius

geb. Spies

* 21.01.1954 † 09.04.2024

In stiller Trauer:

**Bianca und Nico
mit Maike und Ines
Mario und Jasmina
mit Dana
Geschwister und alle Anverwandten**

57319 Bad Berleburg-Elsoff

Traueranschrift: Bianca Balzer, Eichenstraße 2, 35116 Hatzfeld (Eder)

Die Trauerfeier findet am Freitag, den 19. April 2024, um 14.00 Uhr in der Friedhofskapelle Elsoff statt, anschließend Urnenbeisetzung.

Von Beileidsbekundungen am Grab bitten wir abzusehen.
Nach der Beisetzung gehen wir still auseinander.

Statt Karten

*Manchmal tröstet nur die Gewissheit,
dass alles Gewesene für immer bleibt.
Das die Liebe in unseren Herzen weiterlebt
und tiefe Dankbarkeit uns trägt.*

**Rolf
Stark**

* 21. April 1962
† 17. Februar 2024

Herzlichen Dank sagen wir allen, die sich in stiller Trauer mit uns verbunden fühlten und ihre Anteilnahme auf vielfältige Weise zum Ausdruck brachten. Diese Wertschätzung hat uns tief bewegt.

Im Namen der Familie
Myriam Stark

Erndtebrück, im April 2024

Nachruf

Wir trauern um
unsere ehemalige Mitschülerin

Esther Henkel

geb. Wagner
1965 - 2024

Unser Mitgefühl
gilt ihrer Familie.

Wir werden Sie
stets in guter Erinnerung behalten.

**Der Abiturjahrgang 1984
des städtischen Gymnasiums Bad Laasphe**

Bad Laasphe, im März 2024

Auszeichnungen für den TuS Schwarzenau



Wer beim nächsten Training dabei sein möchte, kann die Trainingseinheiten jeweils mittwochs und freitags von 18 bis 19.30 Uhr besuchen. (Foto: privat)

Schwarzenau. Am Samstag, 16. März, nahmen einige Vereinsmitglieder der Taekwondo-Abteilung des TuS Schwarzenau, gemeinsam mit einem Team des ITF HQ Deutschland an der Weserberglandmeisterschaft in Fürstenberg/Boffzen teil. Insgesamt konnte der TuS sich dreimal den 1. Platz, fünfmal den 2. Platz und dreimal den 3. Platz sichern. In der Kategorie Tul-Einzel erreichten Daniel Dembizki und Valeria Dihtiarenko den 1. Platz. Jolien Kassel und Oleg Berlian erlangten Merlian Nölling mit Emma Möldner und Wiebke Siegel den 3. Platz. Des Weiteren konnte sich Wiebke Siegel den 1. Platz im Leichtkontakt erkämpfen. Melina Nölling holte in dieser Kategorie den 2.

Platz und Emma Möldner den 3. Platz. Der Veranstalter und Ausrichter des Turniers, der MTV Fürstenberg/Boffzen, bot zudem noch eine weitere Disziplin namens Grandchampion an. Hierbei hatten die Teilnehmer die Möglichkeit, durch Point-Fighting goldene Boxhandschuhe zu gewinnen. Knapp vorbei an den goldenen Boxhandschuhen holte Wiebke Siegel hierbei Platz 2 und Emma Möldner Platz 3. Der Verein würde sich sehr über neue Begeisterte freuen. Wer beim nächsten Training des Taekwondo-Vereins TuS Schwarzenau dabei sein möchte, kann die Trainingseinheiten jeweils mittwochs und freitags von 18 bis 19.30 Uhr, in der Turnhalle in Schwarzenau besuchen.

Der VdK trifft sich

Bad Berleburg. Der VdK Frauentreff Bad Berleburg trifft sich am Freitag, 19. April, um 15 Uhr im Hof Mühlbach in Bad Berleburg. Wenn das Wetter es zulässt möchte Roswitha Homrighausen ab 13.30 Uhr mit Freiwilligen laufen. Anmeldungen werden bis Montag, 15. April, erbeten bei Ursula Grebe ☎(02755) 8113 oder ☎(0176) 5698 7980 auch WhatsApp.

AWO-Erzählcafe

Raumland. Die AWO-Ortsgruppe Bad Berleburg lädt am Donnerstag, 18. April, zum Erzählcafe in das Rummilingene-Haus nach Raumland ein. Die Veranstaltung beginnt diesmal um 16 Uhr. Anmeldungen nehmen Uschi Schirmer und Lothar Pätzold bis Dienstag, 16. April, unter der Telefonnummer ☎(02751) 51016 entgegen.

„Leid, ein Siegel Gottes“ Aktionstag um die Stadtkirche

Raumland. Am kommenden Sonntag, 14. April, feiert die Gemeinschaft Raumland wieder einen gemeinsamen Gottesdienst um 18 Uhr im Vereinshaus. Zu Gast ist Fabian Schneider, der unter dem Titel „Leid, ein Siegel Gottes?“ zu einem Bibeltext aus dem 1. Thessalonicher-Brief sprechen wird. Im Rahmen des Gottesdienstes feiert die Gemeinde auch das Abendmahl. Morgens um 10 Uhr startet nach den Ferien auch wieder der Kindergottesdienst, ebenfalls im Stöppelsbach 8. Die Gemeinschaft lädt alle herzlich ein.

Bad Berleburg. Am Samstag, 13. April, wird in der Zeit von 9.30 bis 16 Uhr ein Arbeitseinsatz rund um die Stadtkirche durchgeführt. Jeder ist herzlich eingeladen mit anzupacken, die Außenanlage wieder auf Vordermann zu bringen. Gartenwerkzeuge und Arbeitshandschuhe bitte mitbringen, für die Verpflegung wird gesorgt. Die Evangelische Kirchengemeinde würde sich über eine rege Beteiligung und Mithilfe sehr freuen. Wer nicht gleich um 9.30 Uhr da sein kann, ist eingeladen auch gerne später hinzu zu kommen.

Neue Werke im Kunstschaufenster



Das Berleburger Kunstschaufenster stellt im Monat April die Werke einer Künstlerin aus Erndebrück aus. (Foto: privat)

Bad Berleburg. Denise Blau, Künstlerin aus Erndebrück, fühlt sich zu den Techniken der alten Meister hingezogen, während sie gleichzeitig den zeitgenössischen Realismus einfließen lässt. Mit Öl, Graphit, Kohle

begibt sie sich auf eine Erkundungsreise in die Tiefen des menschlichen Charakters und Ausdrucks. Ihre Werke zeugen von Kreativität, Individualität und Vielfalt, sowohl ihre Portraits von Menschen als auch von Tieren.

Holen Sie sich das neue **Gutscheinbuch**

Jetzt wieder bei uns erhältlich!

Sparen Sie richtig viel!

- TOP 2für1-, Wert- und Rabatt-Gutscheine aus Gastronomie, Freizeit und Kultur.

nur **21,90 €**

Gültigkeit der Gutscheine bis 28.02.2025!

Erhältlich: Wittgensteiner Wochenpost, Ederstrasse 8, Bad Berleburg

Stammtisch für Männer

Banfe. Am Donnerstag, 18. April, findet ab 15 Uhr im Gemeindehaus „Haus Emmaus“ in Banfe der Männerstammtisch der Evangelischen Kirchengemeinde Banfetal statt. Eingeladen sind alle Männer die sich gerne zu einem gemütlichen Beisammensein treffen wollen. Für das leibliche Wohl ist bestens gesorgt.

Ein Abend für Frauen

Hatzfeld. Das Team TAFF (Themen-Abend für Frauen) lädt am Montag, 15. April, um 19 Uhr herzlich ins Gemeindehaus der Evangelischen Kirchengemeinde, Obergasse 22, ein. Nach einem Impuls mit dem Titel „Reden ist Silber – Zuhören ist Gold“ gibt es in lockerer Atmosphäre bei Knabberereien und Getränken Gelegenheit zu Gesprächen rund um das Thema Kommunikation.

Friedensgebet findet statt

Bad Berleburg. Die evangelische und die katholische Kirchengemeinde Bad Berleburg sowie die Kirchengemeinde Girkhausen und die Evangelische Gemeinschaft, in der Fürst-Richard-Str.16, laden weiterhin zu den gemeinsamen wöchentlichen Friedensgebeten ein. Der nächste Treffpunkt ist die St. Marien Kirche in Bad Berleburg am Mittwoch, 17. April um 18 Uhr.

Heimspiele in Elsoff

Elsoff. Am Sonntag, 14. April, finden 2 Heimspiele der Fußballer in Elsoff statt. Um 13 Uhr startet die 2. Mannschaft der Herren gegen den SV Feudingen III. Um 15.15 Uhr tritt dann die erste Senioren-Mannschaft vom F.C. Ebenau gegen den SV Feudingen II an. Der Verein freut sich auf zahlreiche Zuschauer.

Einladung in die Schützenhalle

Girkhausen. Der CVJM-Posaunenchor Girkhausen lädt in die Schützenhalle ein zum inzwischen fünften Mal in seiner 100 jährigen Geschichte richtet der Posaunenchor Girkhausen einen Volkslieder-Nachmittag aus. Am kommenden Sonntag, 14. April, ab 14.30 Uhr werden in der Schützenhalle des Ortes Volksweisen, Märsche und andere bekannte Melodien erklingen. Der Chor freut sich auf die Mitwirkung des MGV 1891 Girkhausen und die tatkräftige Unterstützung des Posaunenchores Wunderhausen. Diese Veranstaltung ist etwas für Jung und Alt, Familien und Freunde des Chores. Neben der Musik gibt es unter anderem ein Quiz,

es werden „alte Schätze“ ausgestellt und es gibt die Möglichkeit sich selbst am Instrument auszuprobieren. Desweiteren können die Besucher bildlich durch die letzten 100 Jahre des Chores reisen. Der Eintritt zum fünften Volksliedernachmittag ist frei, für das leibliche Wohl der Gäste ist bestens gesorgt. Im Anschluss der musikalischen Darbietungen lädt der Chor alle Gäste ein, den Tag gemütlich miteinander ausklingen zu lassen. Für alle Freunde des Chores gibt es noch einen weiteren Termin. Um das Jubiläum abzurunden, wird es am 6. Juli einen musikalischen Gottesdienst in der Kirche geben. Nähere Infos folgen.

Familien Anzeigen

Danke

Über die vielen Glückwünsche und Geschenke zu meinem

85. Geburtstag

habe ich mich sehr gefreut. Ich sage von ganzem Herzen „Danke“.

Elfriede Schäfer (Hah)

Puderbach, im April 2024

Aus gesundheitlichen Gründen, kann ich meinen

80. Geburtstag

am 14. April nicht feiern.

Werner Benfer

Oberndorf

Wir möchten Danke sagen!

Für die vielen Glückwünsche und die tollen Geschenke zu unseren

Diamantenen Hochzeit

ein besonderer Dank gilt unseren Kindern und Enkeln für die Überraschung.

Gerhard & Ingeborg Achenbach

Womelsdorf

Für die vielen tollen Karten, Besuche und Geschenke zur Geburt unseres Sohnes

Luca Höse

möchten wir uns ganz herzlich bedanken.

Wir haben uns sehr gefreut.

Lisa & Patrick Höse mit Luca

Hochzeitsfotografie | Portraits | Storytelling | Paarshootings



www.JanSPhoto.de

☎ 0173 31 72 377
✉ jan@jansphoto.de
f @jansphoto.de
@ JanSPhoto.de

JanSPhoto
Jan Saßmannshausen
Weidiger Weg 21
57319 Bad Berleburg



Zum bestandenen Examen gratulieren wir unserer Mitarbeiterin. Wir freuen uns dich im Team begrüßen zu dürfen!

Svenja Wulf

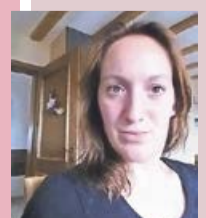

Betreuung und Pflege mit Herz
Mobi-Care
Wittgenstein
Mobile Alten-, Kranken- und Kinderkrankenpflege

Geschäftsführer:
Monika Hammer, Heike Feige
Poststraße 13
57319 Bad Berleburg
Tel. 02751 - 41 11 40
Fax - 41 11 42

musik.: langs., ruhig	Hirnstromkurvenmesser	ein Linsenschliff		Naumburger Domfigur	Auspuffausstoß	überempfindlich	Wortteil: Landwirtschaft	Schiffszubehör	Klostervorsteher	Riemenzeug der Zugtiere	Bootsanlegestelle	Ein-siedler	orientalische Rohrflöte	Agavenbranntwein	bestimmter Artikel	Stadt im Bergischen Land		
Sammelstelle				französische Weinsorte						kleines Gewässer								
Vulkan auf Sizilien			15	spanischer Maler †	Heidekraut				med.: Ohrenentzündung	längere Fahrt übers Meer						messerartige Stoßwaffen		
		kleine Kneipe (franz.)		Männername			7	Öl-liefer-länder-verbund (Abk.)			Segel-schnur-tau			Hackfleisch vom Schwein	wegen, weil			
englisch: Ei	Grundzahl, -linie (math.)				britischer Politiker, † 1967	Streich-instrument, Viola						an-ordnen		kastanienbraun				
ein Farbton				Nord-deutscher	franz. Welt-geistlicher			elektr. Infor-mations-einheit		Koch-zutat	Karpfen-fisch, Döbel				kastenlose Inder	Körper-flüssig-keit		
ein Eltern-teil	üblich	Schrift-grad		Wasser-strahl nach oben				Ver-schiede-nes	wetter-kund-licher Begriff				zeitliches Spiel-verbot f. Sportler	giftige Verbin-dung (Abk.)				
					Bruder von Fafnir			Stau-see in Vene-zuela	eine Otter			englisch: Puit	dünner Licht-streifen					
devot., unter-würfig					alkohol-freie Misch-ge-tränke	Fest-veran-staltun-gen			italie-nisch: sechs	US-Filmstar (Johnny)				loyal, ergeben		8		
				unbestimmter Artikel	Haupt-stadt Süd-koreas			Initialen der Monroe	10	zanken				Energie-wert	Rhein-delta-arm			
Währung Europas		Ölbaum-gewächs				Wagen-schup-pen		9		int. Raum-station (Abk.)			nervöse Betriebsamkeit	Gebirgs-senke		Roulette-farbe		
Zier-pflanze				nach-gemacht	einzig-artig					Reini-gungs-gerät, Feger								
		Glieder-füßer		Radio-wellen-bereich (Abk.)							ugs.: nein			Kultur-abteilung der UNO	kampf-unfähig (Abk.)			
Jubel-welle im Stadion (La ...)	Stern-bild im 'Virgo'	innig wün-schen									Ost-euro-päerin	Eis-heiliger	kurz für: um das		Vorname von US-Filmstar Baldwin			
polit. Partei d. Schweiz (Abk.)				marokk. Univer-sitäts-stadt	altgriech. mythol. Höl-len-hund										kostbar, selten			
				hoher Fabrik-schorn-stein	örtlich										die orien-tali-schen Länder	nicht dabei		
Lehre vom Licht	ein Feldspat	hohe Aner-kennung									Teil der Uhr		Wett-kampf-gewinn	Fremd-wortteil: neu				
Flüssig-keits-behälter											Hörfunk-emp-fänger	könig-liches' Brett-spiel				2		
Ab-schieds-gruß		Netz-werk-gerät		int. Kfz-K. Großbri-tannien										ein US-Prä-sident, † 1964	Tonsilbe			
österr. Pop-sänger, † 1998	Börsen-fach-mann	Leitung bei Film-aufnah-men			Treffer beim Fußball						Unter-suchungs-ergebnis	bis auf, ohne		Gebets-zeit		ein Brems-system (Abk.)		
Welt ohne menschl. Eingriff					kampie-ren						Abk.: unter Um-stän-den		Warn-farbe		abson-derlich			
Fremd-wortteil: falsch, neben	eigen-tlicher Name Atatürks			Sohn Evas (A.T.)	span. Mehr-zahl-artikel						Süd-süd-west (Abk.)		Fremd-wortteil: Luft	Initialen Brechts				
englisch: Jahr				ein Raben-vo-gel	engl. Für-wort: es						Ver-brecher, Delin-quent	Getreide-blüten-stand (Mz.)	Schild des Zeus		abschir-men (Sport)	norwegi-scher Dichter, † 1882		
kleine Fahne	eh. US-amerik. Tennis-profi	'Bett' in der Kinder-sprache									Kfz-K. Erlangen		Kanton der Schweiz	Hirsch-art				
											Laub-baum	nicht berittener Stier-kämpfer			englisches Flächen-maß			
Abfall bei Holz-arbeiten	Schwanz des Schwarz-wildes	Vorname d. Schau-spielers Becker			blauer Natur-farbstoff									englisches Flächen-maß				
				Hirt auf der Alm	int. Kfz-K. Israel										Zell-verband	Männer-kurz-name	Fremd-wortteil: entspre-chend	
Sieger		brasil. Formel-1-Pilot, † 1994				Land-häuser in Spanien	außerge-wöhnlich, verrückt		jüd. Reli-gions-phi-lo-soph †	Abk.: Euro-päische Norm	asia-tische Fasanen-vögel		geachtete Personen		Eigen-name der Chinesen	See-hund (engl.)	Stadt an der Weißen Elster	
				wasser-lösliches Vitamin	bunt									Autor von 'Maigret', † 1989				
															mit viel Fein-gefühl, detailliert	5	Abk.: Berufs-akademie	6
franzö-sisch: Schrei	Tochter des Ödipus				erprobt				brenn-bares Gas				Pocken	Sohn Noahs (A.T.)		waag-rechte Segel-stange	handeln	
Lebens-gemein-schaft				Tier-garten					feminist. Autorin, † (Shere)	Schwel-lung			Gruben, Löcher		eine Märchen-figur			
				österr. Operet-tenkom-ponist	Berg-mann vor Ort				Gericht, Essen	abschät-zig: Mann				Spitz-name Lincolns		Freizeit-fischer		
nicht hügelig, eben	Ort am Chiem-see	Figur bei Gersh-win	3	Tren-nungs-strich				Graf-schaft in Irland	gleich-zeitig					Schön-ling (franz.)	Stamm-vater			
König der Elfen					deut-scher Politiker, (†, Egon)	bayrisch: tölpel-hafter Mensch				persön-liches Für-wort (4. Fall)				Holz-raum-maß	Baum-frucht			griechi-sches Wortteil: innen
				Pas-sions-spielort in Tirol	ver-führen					14	Kfz-Abgas-entgif-ter (Kw.)	Pflanzen-halm			Vorname Linden-bergs	kurz für: an das		
dennoch		rund, circa			Laut der Rinder			Insel vor Marseille		Glieder-band				Abk.: Montag	früherer Lanzen-reiter			
						Grals-ritter												4
Vortrag, Rede	Welt-raum			Feier beim Hausbau							Männer-name				Fest-umzug			



Abbildung zeigt aufpreispflichtige Sonderausstattung.

Erleben Sie ihn auf seiner Premiere am 20.4. von 10 bis 14 Uhr bei uns!

Swift 1.2 DUALJET HYBRID Comfort+ Verbrauchswerte: kombinierter Energieverbrauch 4,4 l/100km; kombinierter Wert der CO₂-Emission: 99 g/km; CO₂-Klasse: C

WAKU WAKU heißt: Vorfreude. Und davon steckt so viel im neuen Swift. Vorfreude auf Fahrspaß, dynamisches Design, clevere Raumaufteilung und effizienten Hybridantrieb. Dazu ein lückenloses Sicherheitskonzept, digitale Fahrassistenten und volle Konnektivität – im Auto und mit Suzuki Connect auch aus der Ferne. Freuen Sie sich auf ganz viel Vorfreude und entdecken Sie den neuen Suzuki Swift.



P&E Automobile GmbH
SUZUKI-Vertragshändler seit 1990
Herrenwiese 5 • 57319 Bad Berleburg
Tel.: 0 27 51 / 92 89 94
www.p-e-automobile.de



1	2	3	4	5	6	7	8	9	10	11	12	13	14	15
---	---	---	---	---	---	---	---	---	----	----	----	----	----	----

bei **P&E** AUTOMOBILE