



COCKTAIL-& PARTYMODE

*für
atemberaubende
Auftritte!*

Vera Mont Joseph Rabkoff CHRISTIAN KOEHLERT LUXUAR FASHION HOSKALA MASCARA
princess VM RALPH LAUREN LAONA unique FRANK LYMAN

**ATEMBERAUENDE
KLEIDER,**
tolle Preise!

Kurze Kleider
ab 29,99 €

Lange Kleider
ab 59,99 €

Jumpsuits
ab 99,99 €

RALPH LAUREN
ab 79,99 €

**MINI-, MIDI-
& MAXIKLEIDER**
schick & elegant!

TRENDTHEMA
Jumpsuits!

BETTY & CO Vera Mont



ANLASSMODE *die verzaubert!*

Vera Mont VM princess V

STREETFOOD FESTIVAL

06. & 07. APRIL

MIT VERKAUFSOFFENEM SONNTAG

SAMSTAG 09.30 - 18.00 Uhr

SONNTAG 12.00 - 18.00 Uhr



Besuchen Sie auch
unseren Onlineshop!

*Waren Sie heute
schon bei Heinze?*

MODEHAUS
HEINRICH
Heinze

Chorgesang, Kaffee, Würstchen & „Peelsound“

Sängerbund Raumland lädt zum Frühlingsfest in und um das Rumilingene-Haus ein!



Die Mitglieder des Sängerbundes proben regelmäßig jeweils dienstags um 18.15 Uhr im evangelischen Gemeindehaus in Raumland, Bonifatiusstr. 2. Sangesfreudige Neulinge sind herzlich willkommen, Der Einstieg in den Chorgesang ist jederzeit möglich. (Foto: Sängerbund)

Raumland. (wipo) Dass sich die Mitglieder des Sängerbundes Raumland 1883 e.V. nicht nur am gemeinsamen Chorgesang erfreuen können und sich dafür natürlich regelmäßig zu ihren Chorproben treffen, möchten die Sängerinnen und Sänger am Samstag, 13. April, im Rahmen ihres Frühlingsfestes unter Beweis stellen. Dazu sind alle Interessierten aus nah und fern herzlich in und um das Rumilingene-Haus eingeladen. Beginn des Festes ist um 14 Uhr, wobei sich nach der Begrüßung etwa gegen 14.30 Uhr der Sängerbund

musikalisch vorstellen und seine Gäste in die richtige Stimmung versetzen möchte. Allerdings bestreiten die aktiven Mitglieder des Sängerbundes das Rahmenprogramm nicht allein. Tatkräftige Unterstützung erhalten die Gastgeber dabei vom Mini-Chor des Familienzentrums „Blauland“ aus Raumland und vom MGV „Erholung 1878“ Schüller-Wemlighausen. Selbstverständlich wird durch ein leckeres Kuchenbuffet (Eröffnung um 15.30 Uhr) und Würstchen vom Grill (ab 17 Uhr) sowie Kaffee und diverse Kaltgetränke bestens

für das leibliche Wohl gesorgt sein.

Auf einen besonderen musikalischen Leckerbissen dürfen sich Freunde guter Live-Musik dann ab 17.30 Uhr freuen. Dann nämlich wird die für Irish-Folk-Musik bestens bekannte Formation „Peelsound“ die Saiten anschlagen und für beste Unterhaltung sorgen. Der Eintritt ist selbstverständlich frei, angesichts des Programmes und der guten Laune, die man gleichfalls kostenfrei zur Verfügung gestellt bekommt, würden sich die Veranstalter schon über eine Spende freuen.

Mit gutem Geschmack in die nächste Runde



Die Regio-Märkte sind ein Publikumsmagnet. In diesem Jahr lässt sich die „Heimat schmecken“ an insgesamt sechs verschiedenen Orten. (Foto: Stadt Bad Berleburg)

Bad Berleburg. Das Konzept hat sich bewährt – und ist im vergangenen Jahr permanent gewachsen. Nun geht die Regio-Markt-Serie „Heimat schmecken“ in die zweite Runde. „Wir haben in unserer Stadt der Dörfer unglaublich viel zu bieten – kulinarisch, aber auch handwerklich. Bad Berleburg hat einen guten Geschmack. Unsere Regio-Märkte sollen genau dafür ein großes Schaufenster für alle Menschen sein. Gleichzeitig ist jeder Markt einzigartig, weil die Dorfgemeinschaften ihm eine ganz persönliche Note verleihen“, erklärte Bernd Fuhrmann. Der Bürgermeister der Stadt Bad Berleburg ist

überzeugt vom Konzept – das Feedback der Anbietenden und der Gäste gibt ihm und seinem Team recht. Regionaler Genuss kommt bestens an. Der erste von insgesamt sechs Regio-Märkten in diesem Jahr findet deshalb am Sonntag, 14. April, von 11 bis 15 Uhr rund um das Heimathaus in Richstein statt. Die weiteren Veranstaltungen finden dann in wechselnden Ortschaften in der Stadt der Dörfer statt. Regionale Direktvermarkter bieten eine breite Produktpalette: frische Eier, Nudeln aus eigener Herstellung, verschiedene Wurstwaren, Milch und Milchprodukte, Honig sowie Bienenwachskerzen

– das Angebot ist direkt zum Auftakt der zweiten Veranstaltungsrunde breit aufgestellt. Jeder Regio-Markt ist dabei einzigartig, denn neben dem breit aufgestellten Sortiment „von hier“ kümmern sich die Dorfgemeinschaften stets um zusätzliche Angebote. In Richstein stehen die örtlichen Vereine parat und warten unter anderem mit Nudelpfanne, Reibekuchen, Wild-Burger sowie Kaffee und Kuchen auf – auf diese Weise findet sich für jeden Gaumen etwas Passendes. Der Heimatverein Richstein öffnet an diesem Tag zudem die Heimatstube. Für Kinder steht zudem ein Schmink- und Malangebot zur Verfügung.

Weiter Informationen

Insgesamt sechs Regio-Märkte sind in diesem Jahr geplant – die Termine dafür stehen bereits fest. Klar ist: Jeder Markt findet in einem anderen Ort statt, denn der Regio-Markt „Heimat schmecken“ war von Beginn als mobiles Konzept aufgelegt worden. – Die Termine im Jahr 2024 im Überblick:

- Sonntag, 14. April, 11 bis 15 Uhr: Richstein – Heimathaus Richstein
- Samstag, 8. Juni: Stünzel – Kreistierschau
- Samstag, 15. Juni, 11 bis 16 Uhr: Wunderthausen – Schule
- Freitag, 2. August, 14 bis 18 Uhr: Berghausen – Unser Laden
- Samstag, 7. September, 11 bis 16 Uhr: Wemlighausen – Grundschule Schüller-Wemlighausen
- Sonntag, 6. Oktober: Bad Berleburg – Erntedankfest und Brotmarkt

Kundenservice für Wittgenstein
Heizung • Sanitär • Klima
BECKER

Poststraße 61 • 57319 Bad Berleburg
Tel.: 02751-7259
Fax: 02751-2319
www.heizung-becker.de

Erneuern Sie Ihre Heizungsanlage **JETZT**
Zinsgünstiges Darlehen ab 1,00% p.a. eff.
SHOWROOM Schloßstr. 6 | 57319 Bad Berleburg

WITTGENSTEINER WOCHENPOS

Diakonie

hauseigene Küche

SENIORENSTIFT ELIM

Bad Laasphe-Oberndorf | Tel.: 02754/3747-0
www.altenheim-elim-gmbh.de

So erreichen Sie uns Öffnungszeiten: Montag - Freitag: 8:30-12:30 und 14:00-18:00 Uhr
Ederstraße 8 • 57319 Bad Berleburg • Telefon: 0 27 51 / 92 98 - 00 • Fax: 0 27 51 / 92 98 - 22

Verkauf anzeigen@wipo-online.de **www.wipo-online.de** **Redaktion** redaktion@wipo-online.de

20. April 2024

1. JÄGERTREFF

Ab 16 Uhr in Rönkhausen.

holz & raum

JAGDLICHE EINRICHTUNGEN

holz & raum GmbH & Co. KG
Therecker Weg 18
57413 Finnentrop
kontakt@holzundraum.de
www.hochsitzshop24.de

Ein erfolgreiches Jahr für den SV Schameder



Am kommenden Samstag, 6. April, ab 10 Uhr, findet der jährliche „Frühjahrsputz“ am Sportplatz Schameder statt. (Foto: privat)

Schameder. Zum Rückblick auf das Vereinsjahr 2023 hatte der Vorstand des SV Schameder am Freitagabend, ab 20 Uhr eingeladen. Nachdem der Vereinsvorsitzende Niklas Brachmann die 54 stimmberechtigten Mitglieder im Gemeindebau in Schameder begrüßt hatte und erfreulicherweise die Totenehrung übersprungen werden konnte, berichtete Ge-

schäftsführer Sven Hoffmann im Geschäftsbericht unter anderem von einem erfolgreichen Veranstaltungsjahr. Neben dem erstmalig seit der Pandemie wieder stattgefundenen Neujahrsturnier in Birkelbach, dem

Mitternachtsturnier und dem Berge-Bau-Cup in Schameder waren unter anderem zwei Jugendturniere – im Winter in der Dreifachsporthalle in Erndtebrück und im Sommer auf dem Naturrasen in Schameder – die

Highlights. Die Mitgliederzahl bleibt insgesamt stabil und konnte durch die erfolgreiche Jugendarbeit in den jüngeren Altersklassen sogar Zuwachs vorweisen. (Fortsetzung auf Seite 11)

Immobilien Werz

www.immowerz.de
Ihr Immobilienmakler
☎ 06461 8068855

SAUERLANDBAD Ein tolles Geschenk!
www.sauerland-bad.de

GUTSCHEIN zur Kommunion

Das familienfreundliche Freizeitbad in Bad Fredeburg!
SCHWIMMEN • RUTSCHEN • SAUNIEREN

Milcherei HENK

HOFLADEN TÄGLICH VON 6 BIS 22 UHR GEÖFFNET

www.milcherei-henk.de

Kienzle Sanitätshaus

lebenswert...

Mit Sicherheit gesund arbeiten – Ihr Partner für Arbeitssicherheitseinlagen

Sählingstraße 16
57319 Bad Berleburg
Tel.: 02751-92960

Hauptstraße 13
59955 Winterberg
Tel.: 02981-9271622

www.sanitaetshaus-wittgenstein.de

BENSBERG 1867

Küchen | Essen | Wohnen | Schlafen | Fenster | Türen | Treppe

Sonntag von 13-17 Uhr geöffnet ohne Beratung/Verkauf

Erholungsschlafen und ein angenehmes Schlafumfeld schaffen mit natürlichen Materialien & Massivholzmöbeln.

TEAM 7

Einrichtungshaus & Tischlerei
~ die perfekte Verbindung ~
Hauptstraße 73 | Hilchenbach - Müsen | Fon 02733/ 6931-0

ALTHAUS

RAUM - IDEEN

WAND | BODEN | RAUM | SONNENSCHUTZ | FASSADE | BERATUNG

Für mehr Wohn- und Wohlfühl

„Lust auf perfekten Sonnenschutz? Sichern Sie sich jetzt Ihre Markilux-Designmarkise. Ihr Lieblingsplatz 2024 zum Vorteilspreis!“

Anna-Lena Haßler
Expertin für Außen-Sonnenschutz
T 02751 9250-51
a.hassler@althaus-online.de

ALTHAUS GmbH, Wilhelm-Sauer-Str. 2, 57319 Bad Berleburg

NEU!

Jetzt Frühlingrabatt sichern!

Smaila
Die kleine kubische Markise

weinor

Beste Qualität made in Germany

Markisen Terrassendächer Glasoasen®

Ihr weinor Fachhändler

LÜCKEL

WOHNMANUFAKTUR

Poststraße 43 • 57319 Bad Berleburg • Tel.: 02751 920 250
Mobil: 0171 / 3169051 • tobiaslueckel@gmx.de
www.wohnmanufaktur-lueckel.de

Gottesdienst am Sonntag

Wingeshausen. Die Evangelisch-Reformierte Kirchengemeinde lädt herzlich zum nächsten Gottesdienst am Sonntag, 7. April, um 19 Uhr ein. Diesen Gottesdienst hält Pfarrer Dr. Dirk Spornhauer.

Einladung zum Anbacken

Bad Berleburg. Der Verkehrs- und Heimatverein Bad Berleburg startet am Samstag, 6. April, die Backsaison. Ab 11 Uhr können frische Brote und Hefezöpfe im Backhaus an der Espequelle erworben werden. Um Voranmeldung wird gebeten, entweder per E-Mail an heiner-trapp@t-online.de oder telefonisch unter (0171) 5303 925.



Gute Küchen verkaufen Viele. Wir gehen...
immer einen Schritt weiter!

KÜCHEN Stöcker

Kompetenz für die innovative Küche.

info@kuechen-stoecker.de • www.kuechen-stoecker.de

Unsere Empfehlungen hausgemacht

Kürbis-Peppadew-Pfanne Von der mageren Putenbrust!	100 g nur	1,89
Dicke Fleischrippe Täglich frisch aus eigener Zerlegung oder goldgelb geräuchert!	100 g nur	0,89
Frische ungeräucherte Mettwürstchen im 4er-Pack	460 g ca. nur	4,99
Spargelschinken Saftiger Hinterkeuschinken mit grünen Spargelstückchen!	100 g nur	2,39
Hähnchenbrustfilet Deutsche Qualitätsware!	100 g nur	1,79

Angebote vom 08.04. - 13.04.2024 www.die-fleischwurst.de

Scheidweg 7, direkt an der B253 • NIEDERDIETEN

IMMOBILIENANGEBOT Unser Partner für Gutachten: Schmidt & Müller GmbH, Jacob-Nolde-Str. 10, 57319 Bad Berleburg

Erndtebrück - Benfe



Größzügiges Einfamilienhaus mit Blick ins Grüne

Exposé S1131: ca. 1.359,00 m² Grundstück, ca. 185 m² Gesamtwohnfläche, 4 Zimmer, Satteldach, Zentralheizung (Öl), Bedarfsausw.: 174,50 kWh/(m²·a), EEK: F, Kunststoff/Isolierglas, Objekt mit Garten, Baujahr 1970, Badewanne, Kamin, Tageslichtbad, Terrasse, zweites Bad, Anbau aus dem Jahr 1999, hochwertige Einbauküche (2017), 2 Garagen, 2 Stellplätze

Kaufpreis: 239.000 EUR
zzgl. 3,57% Käufercourtage inkl. MwSt.

ImmobilienCenter Erndtebrück

Mark Schneider
Tel. 02751 922-1245
immobilien-wittgenstein.de

Sicher in die Höhe! Preiswert einrücken!

Gerüstverleih Gercke
Tel. (0 64 61) 65 92

Er sucht Sie

Er, 69, sucht eine nette, aufgeschlossene und unternehmungslustige Partnerin. Ich bin sportlich, humorvoll und habe vielseitige Interessen. Ich mag die Natur und reise gerne. Wenn du auch nach einer harmonischen Partnerschaft suchst, melde dich gerne. Freundliche Zuschriften bitte mit Telefonnummer. Chiffre 9556

Nebenbeschäftigung

Suche zeitweise Hausmeister für relativ einfache Gartenarbeiten, und/oder Reparatur-/Instandhaltungs- und Malerarbeiten am/im Wohnhaus in Elsoff. Bei Interesse bitte unter Chiffre 9557 melden.

ETW-/Häuser-Ankauf

Aufgrund der hohen Nachfrage suchen wir dringend Ein-, Zwei- und Mehrfamilienhäuser, Eigentumswohnungen und Renditeobjekte im Wittgensteiner Land und im Hinterland. Bitte rufen Sie uns unverbindlich an. Schreiber Immobilien. 02752/507173

ETW-/Häuser-Verkauf

www.schreiber-immobilien.info

Wenn's um Immobilien geht...
immobilien-wittgenstein.de

Ihre Spende hilft
kranken und behinderten Kindern in Bethel. www.bethel.de

IMPRESSUM WITTGENSTEINER WOCHENPOST

Zweimalige wöchentliche Verteilung mittwochs und samstags an Haushalte und Betriebe Wittgensteins u. Teile des angrenzenden Hessens.

Wöchentliche Auflage:
mittwochs 21.700 Exemplare
samstags 21.700 Exemplare

Für Druck- und Satzfehler keine Haftung. Für unaufgefordert eingesandte Manuskripte und Bilder übernehmen wir bei Verlust keine Haftung. Bei unaufgefordert zugesandten Unterlagen unterstellt der Verlag kostenfreies Abdruckrecht und behält sich Kürzung vor.

Verlag und Herstellung:
Wittgensteiner Wochenpost GmbH
Ederstraße 8
57319 Bad Berleburg
Telefon 0 27 51 / 92 98 - 00
92 98 - 11
Redaktion 92 98 - 16
Fax 92 98 - 22
Erscheint Mi. und Sa.
E-Mail redaktion@wipo-online.de
anzeigen@wipo-online.de
Internet: www.wipo-online.de

Redaktionsleitung: K.-D. Fettig
Verkaufsleitung: M.-A. Faupel

Druck: Druck- und Pressehaus Naumann GmbH & Co. KG Gelnhausen

Immobilienbewertung



Immobilien mit Sachverstand bewerten, das ist unser Anspruch!

Wertgutachten für unbebaute Grundstücke, Eigentumswohnungen, Ein-/Zwei-/Mehrfamilienhäuser, Reihen- u. Doppelhäuser, Gewerbeimmobilien usw.

SCHMIDT & MÜLLER GMBH
Jacob-Nolde-Str. 10
57319 Bad Berleburg
Tel.: 02751 / 4119-0
www.schmidtmueller.de

Mietangebote

Seniorenwohngemeinschaft in Feudingen hat noch Zi. frei, Du/WC großer Tagesraum, Terrasse, div. Serviceleistungen möglich. Tel. 02754/212748

BLB-Stadt Whg. 96m² 2-3ZKB, Balkon, Küche vorhanden, Gäste WC, Sep. Waschküche u. Kellerraum, Garage. Chiffre 9555

Bad Berleburg-Stadt, kompl. modern eingerichtete Wohnng., 2ZKB 53 m², 480€ KM + 100€ NK, ab 01.06.24 zu verm. Chiffre: 9541

Zu vermieten in Bad Laasphe. Schöne helle Dachgeschoss-Wohnung, 4 Z-Küche, Bad, 110 m², Wintergarten, geräumiger Dachboden, Garage, Heizung neu, renoviert, KM 680€ + 200€ NK. Tel. 0160/3775164

Finde dein Zuhause. WSG Wohnungsgenossenschaft Wittgenstein eG 02751 / 41 16-14

Erndtebrück Steinseifen, kleines, gemütliches DG-Apartment, voll möbliert, mit Wohn/Schlafraum, Küchenzeile, Dusch/Bad, Garage, Mitbenutzung Garten/Gemeinschaftsräume. Ab sofort an ruhigen Solventen/Mietinteressenten zu vermieten. Km 265€, Garage 35€, Heiz und NK ca. 160€, 3 KM Kautio. Tel. 0151 644476666

App. ab sofort in BLB-Raumland zu vermieten. KM 250 €. Tel. 02751/51471

Bad Berleburg-Stadt sonnige 3 ZKB, ca. 90 m², sehr gute Wohnlage, Innenstadt nah u. ruhig, Balkon u. Gartenanteil, Miete 684,25 € NK u. Kautio, Garage 65 Euro, schriftliche Anfragen unter Chiffre: 9558

Bad Berleburg-Hemschlar Schöne Wohnlage mit unverbauter Sicht. Wohnung 92 m², Dachgeschoss mit Balkon im Mehrfamilienhaus, 3 ZKB/Gäste-WC, Abstellraum, Keller, Garage und Stellplatz, frei ab 30.06.2024. Tel. 02755/219474/ Handy 0171/2108565

Forstwirtschaft

Forstbaumschule Gilsbach-Figgen

Forstpflanzen mit und ohne Wurzelballen im Container gezogen
PEFC u. RAL zertifiziert
Abholung:
Montag - Samstag 8 - 18 Uhr an der B 236 zwischen Oberkirchen und Albrechtsplatz; Ausfahrt roter Metallnadelbaum

Ulmenhaus
Alte Poststr. 23
57392 Schmallebenberg-Oberkirchen
Tel.: 0170-7619445
Fax: 02975-809359
E-Mail: info@gilsbach-holz.de
www.gilsbach-holz.de

Neu alle Fahrten auch in Erndtebrück

TAXI - ROPI

TMS-Ropi Taxi- & Mietwagen-Service Rothenpieler

Friedrichshütte 2 • 57334 Bad Laasphe

Personenbeförderung, Dialyse-Bestrahlung-Chemo, Rollstuhl-sitzend, Flughafentransfer, Kurierfahrten etc.

TAXI

Tel. 02752 - 200 744
info@taxi-ropi.de • www.taxi-ropi.de

Brennholz/Brennstoffe

Buchenbrennholz, ofenfertig, trocken, Tel. 0170/3548780

Holz hackschnitzel Holzpellets Sackware Hartholz briketts
Fa. Enrico Beuter
0170-4825086

Brennholz, Fichte 1m Stücke, 70 €/RM, ab 10 RM 65 €, Lieferung Kernstadt Laasphe möglich. Tel. 0170/8069278

Landwirtschaft

Verkaufe 80 Rundballen Heu und 100 Rundballen Silo, 2. Schnitt. Ballen 1,3 m, Transport kann organisiert werden. Tel. 0173/7170526

Fräse für Traktor, neuwertig, 1,60 m, 1200,- € VB Tel. 0151/12340535

Dienstleistungen

Hole kostenlos gut erhaltenen Trödel ab, auch von Haus- u. Wohnungsauf. z.B. Geschirr, Porzellan u. Kristallsachen, Bücher, Zinnsachen, Deko u. alten Hausrat, u.v.m. 02753/599369 od. 0175/3830812

Beachten Sie unsere Angebote
www.optik-kollat.de

Balkon - Treppe - Terrasse Undicht? Rissig? Verwittert?

Dauerhafte Kunststoffbeschichtung auf bestehendem Untergrund.

Seit über 35 Jahren!

Fa. Paykowski Meisterbetrieb
57234 Wilnsdorf/Siegen • ☎ 0 27 37 - 9 74 73
www.paykowski.com
Schnell, problemlos, dauerhaft dicht / Festpreisgarantie

Systemischer Coach in Ausbildung bietet kostenlose Coachings zu beruflichen und privaten Themen. Kontakt: 0178/2982842

Insektenschutz/Fliegengitter stabil aus Aluminium jetzt auch in Bad Laasphe/Feudingen, m² ab 100 €. Aufmaß und Montage inclusive. Tel./Fax. 02754/2129100 o. Mobil 0171/4255963. Fa. Toms Service, Mail: toms-service@t-online.de

Miststreuer Wiesenwalze Kalkstreuer

zu vermieten

Fa. Christian Womelsdorf
Rohrbacher Weg 12
57339 Erndtebrück
02753/604834

Forstwirtschaft

Forstbaumschule Gilsbach-Figgen

Forstpflanzen mit und ohne Wurzelballen im Container gezogen
PEFC u. RAL zertifiziert
Abholung:
Montag - Samstag 8 - 18 Uhr an der B 236 zwischen Oberkirchen und Albrechtsplatz; Ausfahrt roter Metallnadelbaum

Ulmenhaus
Alte Poststr. 23
57392 Schmallebenberg-Oberkirchen
Tel.: 0170-7619445
Fax: 02975-809359
E-Mail: info@gilsbach-holz.de
www.gilsbach-holz.de

Fa. Martin Spies Landschaftspflege u. Erarbeiten, Hof Trambach 2, 59969 Hallenberg. Wir führen für Sie aus: Mulchen von Forstflächen m. einer 3,5t FAE-Forstfräse, Freischnitten von Wirtschaftswegen, Holzhäckselarbeiten, Wege- u. Kanalbau, Ausschachtungen. Tel.: 02984/8672 od. Mobil: 0171/9905667.

Garten/Rund ums Haus

WICHTIG: Rosenschnitt im Frühling. Vom Rosen-Gärtner-Profi, schnell - gut - bezahlbar (Nebenerwerb) Tel. 0151/36193284

SCHNEIDER

Schneiderbau GmbH
Friedrichshütte 12
57334 Bad Laasphe
Tel.: 02752 / 50814-0
info@schneiderbau.net

- Problembaumfällung
- Garten- und Landschaftsbau
- Gartenpflege
- Mäharbeiten
- Baggerarbeiten
- Baum-, Hecken- & Strauchschnitt
- Tiefbau/Bauplatz

Flohmarkt

ANTIK-BERLEBURG Ankauf: Gold, Silber, münzen, Schmuck, Zinn, Porzellanfiguren, Möbel, Porzellan uvm. Einfach anbieten! Tel. 0157/85959824, E-Mail: antik-berleburg@web.de, geöffnet Di. und Do. 14.30 Uhr, jeden 2. und 4. Samstag 11 - 15 Uhr.

BERND SCHMIDT GmbH zertifiziert u. Präqualifiziert seit 45 Jahren Handwerksmeister im Straßenbau, Aussenanlagen, Pflaster/Asphaltpflaster, Erd- u. Kanalbau, LKW 7,5 bis 33t, Bagger 1,5 bis 20t, Straßenerweiterung bis 7 m Einbaubreite, Rohrreinigung/Kanal TV, Containerd., Familientradition seit 1918, im Baugewerbe. 0172/9439458

Bernhardt's Fleisch- und Wurstwaren
Filiale Hatzfeld Tel.: 06467 / 223 • Filiale Allendorf Tel.: 06452 / 911721
Filiale Bad Laasphe Tel.: 02752 / 6170 • Produktionsstätte Hatzfeld: 06467 / 201

Angebote vom 08.04.24 bis 13.04.24

Hähnchenpfanne „Hong Kong“	1 kg 11,99 €	Hessische Mettwurst 100 g	1,29 €
Nackensteaks „Arizona“	1 kg 10,99 €	Krakauer	100 g 1,29 €
Schweinegulasch	1 kg 8,99 €	Käsemettenden	100 g 1,19 €
Rinderhüftsteaks	1 kg 19,99 €	frische Zwiebelmettwurst	100 g 1,39 €

April Sparangebot
500 g Mett
2 x Wiener
1 x kleine Bierwurst
für nur 9,99 €



Unser Angebot vom 09.04. - 13.04.2024

Roastbeef	1 kg nur 29,90 €
Dicke Rippe	1 kg nur 8,90 €
Gyros Geschnetzeltes	1 kg nur 14,55 €
Schweinefiletspieße	1 kg nur 16,95 €

Eigene Schlachtung.

Schlachtere Bätzel

Hallenberger Straße 12
Wunderhausen
Telefon 0 27 50 / 3 78

Hausrat/Möbel

Hochwertige Rattan-Esszimmer-Möbel, zartes Hellgrün, Tisch Länge 1.40m x 0.90m Breite ausziehbar auf 1.90m, 6 Stühle 2 mit Armlehne + abnehm. Polstern (waschbar) Preis 500€ Tel: 02759/214621

Pferde/Reitsport

Pferdeanhänger Schmidt-Friedrich für 5000€ Verhandlungsbasis. Neuer Aufbau aus Kunststoffwänden, TÜV bis Juli 2025, Unterboden versiegelt. Farbe: Weiß. 2 Tonnen Telefon 01707605427

Sei kein Chamäleon - Werde (wieder) sichtbar!



Wir helfen dabei:
WEBDESIGN ° PRINTDESIGN
WERBETECHNIK ° SOCIAL MEDIA

Sehlbergweg 2
57319 Bad Berleburg
www.nerodesign.de

Tel. 02759 / 214 23 85
WhatsApp 0177 / 696 09 93
agentur@nerodesign.de

nerodesign

Willi Wolke meint:

Es wird wieder trockener!

Sonntag	Montag	Dienstag	Mittwoch
 18° / 13° bedeckt	 16° / 12° bedeckt	 12° / 7° regen / windig	 15° / 8° wolkig

Die Niederschlagswahrscheinlichkeit liegt bei

80-90%	20-30%	80-90%	0-10%
---------------	---------------	---------------	--------------

Das Wetter für unser Wittgenstein wird Ihnen präsentiert von:

REWE
Wittgenstein
Wir sind täglich bis 22 Uhr für Sie da!

NOTDIENSTE für Wittgenstein am 6. und 7. April

Apothekennotdienst für Bad Berleburg	Apothekennotdienst für Bad Laasphe
Samstag, 6. April Lachsbach-Apotheke Bahnhofstr. 45 Bad Laasphe Tel. (0 27 52) 9595	Samstag, 6. April Lachsbach-Apotheke Bahnhofstr. 45 Bad Laasphe Tel. (0 27 52) 9595
Sonntag, 7. April Wohlerts-Arkaden-Apotheke Marburger Str. 3 Erndtebrück Tel. (0 27 53) 507656	Sonntag, 7. April Wohlerts-Arkaden-Apotheke Marburger Str. 3 Erndtebrück Tel. (0 27 53) 507656
Zahnärztlicher Notdienst	Apothekennotdienst für Erndtebrück
Notfallnummer 01805 / 98 67 00 (14 ct/min aus dem deutschen Festnetz)	Samstag, 6. April Lachsbach-Apotheke Bahnhofstr. 45 Bad Laasphe Tel. (0 27 52) 9595
Notfallzeiten: Sa. 10-12 Uhr, 17-18 Uhr So. 10.30-11.30 Uhr	Sonntag, 7. April Wohlerts-Arkaden-Apotheke Marburger Str. 3 Erndtebrück Tel. (0 27 53) 507656

Aufgrund der Reform des Apothekennotdienstes ist der Ort, in dem Sie wohnen, entscheidend. In der Notdienst-Rubrik der Wittgensteiner Wochenpost werden wir weiterhin den räumlich nächsten Apothekennotdienst von Bad Berleburg, Bad Laasphe und Erndtebrück zur Orientierung angeben - Notdienste einzelner Ortschaften können davon jedoch abweichen. Die nächste diensthabende Notdienstapotheke finden Sie unter Tel. **0800 00 22 8 33** (gebührenfrei), Mobil **2 28 33** (bis zu 69 ct/min/sms) oder im Internet unter **www.akwl.de**.

Zentraler Notdienst für Wittgenstein:
Der jeweils notdiensthabende Arzt ist unter der **Notdienstnummer 116 117** zu erreichen.

Der NOTRUF ist unverändert unter 112 erreichbar!

Kaufgesuche

DOSAHLEERHALE. Ich kaufe Gold, Silber, Zinn, Porzellan, Schmuck, Postkarten, Militaria, Gemälde und Kunstgegenstände, Geweihe und Jagdtrophäen, Antiquitäten und vieles mehr an. www.swenhomrighausen.de 0171/4337741 oder 02759/2143600

Tiermarkt

Verkaufe noch einige Bienenvölker auf DNM. Die Völker wurden mit Ameisensäure und Oxalsäure gegen Varrona behandelt. Es handelt sich um starke friedfertige und ertragreiche Völker. Königinnen sind von 2022/2023. Preis richtet sich nach Volksstärke. Tel.: 0171/8622803

Bienenvölker -DNM Ende April zu verkaufen. Tel. 02751/3613

Bienen-Völker zu verkaufen, auf Zander Maß mit Gesundheitszeugnis. Nachzucht von Reinzucht Königin. Behandelt mit AS und Os, Eigener Wachsreislauf. Tel. 0162/7513835

Verkaufe aus Imkereiauflösung Halbzarge mit Rähmchen, Taunus Kipprahmen, Refraktometer, Preis VB. Tel. 0152/37905033

Bienen DN. Carnica zu verkaufen. Eine Zarge (11 Rähmchen voll mit Bienen) für 130 €. Bienen können jederzeit gerne besichtigt werden. Tel. 02755/88153 oder 01759287885

Vermischte Verkäufe

Garagen-/Industrietore n. Maß, Garagen u. Carports im Individualstil, Qualität und zuverlässiger Service zum günstigen Preis! Systembauteile Maschlenski, Tel.: 02754/8253 o. 1851, Fax. 1499, garagenvertrieb@gmx.de

Diehl Reisen GmbH
Bustouristik
Zum Alertsberg 40
57334 Bad Laasphe-Banfe
Tel.: 02752 - 816 / - 817
E-Mail: bus@diehl-touristik.de



Kärnten - Garantierte Durchführung!
6 Tage, 04.05. - 09.05.2024
Kärntner Seenrundfahrt mit Reiseleitung, Osttiroler Dolomitenrundfahrt inkl. Reiseleitung, Fahrt nach Slowenien zum Bleder See
Reisepreis p.P. im DZ 759,- €

Die Inseln der Ostsee - Garantierte Durchführung!
5 Tage, 13.05. - 17.05.2024
Ganztägige Inselrundfahrt Rügen m. RL, Ausflug zur Insel Hiddensee inkl. Schifffahrt, Kurtaxe u. RL, ganztagsausflug zur Insel Usedom inkl. Kurtaxe u. RL.
Reisepreis p.P. im DZ 839,- €

Insel Rügen - Garantierte Durchführung!
6 Tage, 25.05. - 30.05.2024
Inselrundfahrt m. RL, Ausflug nach Stralsund, Möglichkeit zur Schifffahrt entlang der Kreideküste
Reisepreis p.P. im DZ 839,- €

Tiroler Traumurlaub in der Wildschönau - Garantierte Durchführung!
6 Tage, 16.06. - 21.06.2024
Ganztagesausflug „Kufstein & Wilder Kaiser“ inkl. RL, Pferdekutschfahrt zur Schönanger Alm, Ausflugsfahrt nach Kitzbühel
Frühbucher-Reisepreis p.P. im DZ 759,- € bei Buchung bis 30.04.2024

Keukenhof
27.04.2024 (Inkl. Eintrittskarte)
Reisepreis p.P. inkl. Eintritt 119,- €

Wied Transport & Touristik
Sieg-Lahn-Straße 67
57334 Bad Laasphe-Feudingen
Telefon 02754 - 1361
info@wied-oberes-lahntal.de

Gartenfräsen Vertikutierer Hochentaster Heckenscheren Häcksler zu vermieten
Fa. Christian Womelsdorf
Rohrbacher Weg 12
57339 Erndtebrück
02753/604834

JS Reisen
mit Julian unterwegs...
- Rollstuhlfahrten
- Dialyse-/Bestrahlungsfahrten
- Krankenfahrten
Wir sind Partner aller Krankenkassen!
- Berufsgenossenschaftsfahrten
Weitere Infos unter:
Inh. Julian Schmidt
Tel.: 02754 / 21 22 19 • Am Hang 7
57334 Bad Laasphe-Feudingen
info@js-limos.de • www.js-limosinen.de

Wied Transport & Touristik
Sieg-Lahn-Straße 67
57334 Bad Laasphe-Feudingen
Telefon 02754 - 1361
info@wied-oberes-lahntal.de

Krankenfahrten
Serienfahrten zu Dialyse, Bestrahlung, Chemo
Flughafen-Transfer
Fahrradtransporte
Individuelle Fahrten

rit uns gut unterwegs!

Gartenfräsen Vertikutierer Hochentaster Heckenscheren Häcksler zu vermieten
Fa. Christian Womelsdorf
Rohrbacher Weg 12
57339 Erndtebrück
02753/604834

JS Reisen
mit Julian unterwegs...
- Rollstuhlfahrten
- Dialyse-/Bestrahlungsfahrten
- Krankenfahrten
Wir sind Partner aller Krankenkassen!
- Berufsgenossenschaftsfahrten
Weitere Infos unter:
Inh. Julian Schmidt
Tel.: 02754 / 21 22 19 • Am Hang 7
57334 Bad Laasphe-Feudingen
info@js-limos.de • www.js-limosinen.de

lückel
WOHNMANUFAKTUR
WOHNMANUFAKTUR-LUECKEL.DE

Markisen und Terrassendächer
Jetzt Frühlingsrabatte sichern!
Poststraße 43
57319 Bad Berleburg
Tel.: 02751 920 250
WhatsApp. 0171/3169051

Zu verschenken
Aus Altersgründen ca. 100 Bücher zu verschenken. Zeitgeschichte 1930 bis 1950. Tel: 02752 9104

Kfz-Ankauf
Altautoentsorgung! Wir kaufen Schrottautos u. bezahlen 20 - 150Euro. Toyota, MB, Audi, BMW, VW, Opel, Busse, Japaner, Pkw für Export gesucht. 0271/3749845 od. 0160/1575086

Wir kaufen Wohnmobile + Wohnwagen. 03944-36160, www.wm-aw.de Fa.

Kaufe PKWs/Busse/Geländewagen ALLER ART an! Egal ob Unfall-, Motorschäden, ohne TÜV und hohe km-Zahl, Umweltplakette, Baujahr spielt keine Rolle. ALLES ANBIETEN. Sofort Barzahlung/Abholung. Tel. 0172/7881362.

A.-J. Bad Laasphe
AUTOMOBILE
Kaufe alle PKW, Busse u. Geländewagen - auch mit hoher km-Leistung, Unfall oder Motorschaden!
Barzahlung - Abholung sofort!
24h - Tel. 0 27 52 / 20 03 11
Mobil 01 71 / 2 61 48 59

Unfallschaden? Windschutzscheiben beschädigt, gerissen?
Alle Fabrikate - Reparatur vom Fachbetrieb mit Zufriedenheitsgarantie! Versicherungsabwicklung von A-Z.
Wir bieten Ihnen den kompletten Service!

Autohaus Krüger
Rohrbacher Weg 1
Erndtebrück-Schameder
Tel.: 02753/760 u. 769
Info@autohaus-krueger.fsoc.de

Kirchenführung

Fischelbach. Samstag, 27. April, bieten die Laasphe Landfrauen eine Kirchenführung um 14 Uhr an. Um eine Kollekte wird gebeten. Anschließend sind alle Mitglieder und Nichtmitglieder zu Kaffee und Kuchen herzlich eingeladen. Um eine Anmeldung wird bis Montag, 15. April, bei Renate Göbel unter ☎(02754) 1338 gebeten.

Suche für Export VW, Opel, Ford, Mazda, Mercedes, Nissan, Toyota, BMW, Audi, Peugeot, Renault, Skoda, Fiat, Citroen Berlingo, Fiat Doblo, Peugeot Partner, Renault Kangoo, auch mit Unfall-/Motorschaden, ALLES anbieten. Tel.: 06461/4098975 od. 0172/6735549 (gewerblich)

Reifen/Felgen

Verk. AEZ Vielspeichen-Räder 7x17 mit 225/45R17 Sommerreifen 6mm Prof. auf Golf, gef. Bad Laasphe, Pr. 140€. Tel. 0152/06363050

Motorräder

Da. Motorrad-Leder Combi Gr. 36 (Protektoren). Da. Leder Combi (Harro) Gr. 36, He. Motorrad Combi mit Protektoren (48) je 90 €. Tel: 015168187533

Kawasaki 6BZ 550 Z, Bj. 83, 50 PS, Oldi, im original Zustand. Batterie u. Inspektion 2023 neu, unfallfrei. TÜV 9/25, VB 1300,-€. Tel. 0170/4757116

Kawasaki 6 PX 600R, Bj. 98 47000 km, 73 PS, TÜV 6/24 oder neu, Koffer, unfallfrei, Batterie u. Inspektion neu, 1. Hd., VB 1200,- €. Tel. 0170/4757116

Toyota

Verkaufe Toyota Avensis Combi km-Stand 75000 07.2018, Farbe blau, sofort verfügbar. Info: 0172/4101529

VW

VW Fox, 1.Hand, Bj. 01/2006 TÜV 09/25, 129.200 km, So-u. Wi-Reifen. Anmelden und losfahren. Pr. VB 1950,- €. Tel. 0170/2899645

Stellenangebote

Meister oder Techniker (m/w/d) Heizung - Sanitär
für Service und Kleinreparaturen gesucht
• gute Arbeitsbedingungen • guter Verdienst
Telefon (01 60) 589 34 76

Bad Laasphe
Stadt Bad Laasphe

Bei der Stadt Bad Laasphe sind folgende Stellen zu besetzen:

- **Mitarbeiter/-in (m/w/d) für die Werkstatt im städtischen Bauhof**
- **Fachinformatiker/-in (m/w/d) für Systemintegration**
- **Sachbearbeiter/-in (m/w/d) im Fachdienst Soziales (Soziale Hilfen)**
- **Sozialarbeiter/-in (m/w/d) im Fachdienst Soziales**

Nähere Informationen erhalten Sie auf der Homepage der Stadt Bad Laasphe unter „Aktuelles“ (www.stadt-badlaasphe.de).

GROBE Fee gesucht!

→ Keine Ahnung von Hörgeräten?
→ Quereinsteiger/in?
→ Erfahrungen im medizinischen Bereich?

Dann gehörst du ins **Hörstudio Groß!**

Als GROBE Fee mit einem ausgeprägten Organisationstalent, bist du das ideale Bindeglied zwischen Kunden und Kollegen.

Und solltest du nicht auf den Mund gefallen sein und auch keine Scheu vor Menschenkontakt haben, zeichnet dich das als perfekte Unterstützung für unser junges Team aus.

Schicke uns noch heute deine Bewerbung zu:
HÖRSTUDIO GROß, Schulstraße 5, 35216 Biedenkopff
info@hoerstudio-gross.de - @

Keine Lust mehr auf deinen eintönigen Bürojob?

Bei uns hat die Langeweile ein Ende!

Wir suchen eine(n) engagierte(n) Büromitarbeiter:in (m/w/d) in Vollzeit (40 Std./Woche)

Wir freuen uns auf Deine Bewerbung!

Schneiderbau GmbH
Friedrichshütte 12 • 57334 Bad Laasphe
02752 50814 - 0
INFO@SCHNEIDERBAU.NET

Wir erwarten!

- Gute EDV-Kenntnisse in Word, Excel und Co.
- Selbstständige und zuverlässige Arbeitsweise
- Organisationstalent und freundliche Kundenkommunikation

Wir bieten!

- Zukunftssicheres Arbeitsumfeld in einem wachsenden Unternehmen
- Attraktive Vergütung, Betriebliche Altersvorsorge, Jobbike
- Kommunikation auf Augenhöhe

MARKE NMÖB



Schlafzimmer

Kleiderschrank 6-türig, Bettanlage teilbar, Eiche Bianco, inkl. Beleuchtung

~~5.898,-~~ **2.998,-**



Jumbo Kommode

180x46x103,6 cm (BxTxH)
Ausführung: Anthrazit matt

~~1.798,-~~ **998,-**



Polsterbett

180x200 cm, Classic H
Stoff Cord Stone

~~1.498,-~~



Kleiderschrank

199x200x60 cm (HxBxT), Artisan Eiche,
Innen: Glattwoiss, Frontdekor: Sand

~~1.298,-~~ **798,-**



Bett in Leder

180x200 cm, Husse glatt,
Bezug: Leder nature dark brown

~~2.798,-~~ **1.198,-**



Bett

180x200 cm, Husse glatt
Taupe/Leder, Soft Line

~~1.998,-~~



Kommode

Sonoma Eiche,
mit Lichtweiß Finish

~~949,-~~ **598,-**



Schlafzimmer-Set

in Eiche Natur Massiv, Bestehend aus: Klei-
derschrank, Bett 180x200 cm, 2 Konsolen

~~7.598,-~~ **3.598,-**

Li

Ihr Be

BEL sind unsere Stärke...
 ...und die machen wir so richtig **GÜNSTIG!**



... glatt,

~~8,-~~ **798,-**



Boxspringbett

180x200 cm, Bezug: Adore Copper,
 Matratze 1000 H2/H3, Topper smart gel

~~3.798,-~~ **1.998,-**



Boxspringbett „Manila“

140x200 cm, Manila 40,
 inkl. Topper, Matratze H3

~~1.898,-~~ **1.298,-**



... glatt, Bezug: Prime
 Elefant

~~8,-~~ **898,-**



Boxspringbett mit Topper

180x200 cm, mit Topper S1, H3/H3 und
 Kopfteil Kylie in Senfgelb

~~1.998,-~~ **1.398,-**



Exklusives Polsterbett

180x200 cm, Fuß: Eiche geölt,
 Komfort & Stil in Rusty Cord

~~1.798,-~~ **998,-**

Wohn Centrum Wissenbach GmbH

Lueckhoff

...rater-Einrichtungshaus!



Boxspringbett

180x200 cm, Bezug: Teddy Cream,
 motorisch verstellbar, inkl. Topper

~~5.498,-~~ **2.598,-**

WITTGENSTEINER WOCHENPOST
DEIN NEUER JOB

„Unterstütze deine Region und werde Verteiler in Wittgenstein!“

Bad Berleburg Stadt Sassenhausen
Erndtebrück Bad Laasphe Ortschaften
Birkefehl Hatzfeld

Wir freuen uns auf Dich!

Weitere Gebiete und Informationen finden sich auf unserer Webseite unter 

Mindestalter 13 Jahre; bis 538,- Euro möglich www.wipo-online.de/zustellerbewerbung

Engagement wird ausgezeichnet

Bad Laasphe. Auch in diesem Jahr ist die Stadt Bad Laasphe für ihren Heimat-Preis wieder auf der Suche nach Vereinen, Gruppen und Einzelpersonen, die sich durch ehrenamtliches Engagement auf besondere Weise um Heimat und Ge-

meinwesen verdient gemacht haben. Im vergangenen Jahr wurde das Preisgeld in Höhe von 5000 Euro, das aus dem nordrhein-westfälischen Landesprogramm „Heimat-Preis“ stammt, unter dem Rockpalast Bad Laasphe, dem Feudinger Freibad-Förderverein und der Jugendfeuerwehr des Bad Laasphe Löschzugs 2 aufgeteilt.

Ideen, die lokale und regionale Identität sowie Gemeinschaft stärken. Die Entscheidung, welche Engagements am Ende gewürdigt werden, trifft eine Jury. Für die Erstplatzierten geht es anschließend in einer neuen Wettbewerbsrunde auf Landesebene weiter. Bürgermeister Dirk Terlinden unterstreicht neben der Motivation für die Auszeichnung auch deren Wichtigkeit: „Mit dem Heimat-Preis rücken wir gemeinnütziges Engagement für unsere Stadt und die Menschen vor Ort ins Blickfeld der Öffentlichkeit. Ohne das Ehrenamt würden ein Grundpfeiler unseres Zusammenlebens und Gemeinwohls und mit ihm viele Angebote wegbrechen. Deshalb bin ich glücklich und dankbar, dass wir so viele ehrenamtlich Tätige haben, die mit ihrem persönlichen Einsatz dazu beitragen, dass Bad Laasphe eine Heimat für jeden und jede sein, werden und bleiben kann. Ich freue mich auf viele Vorschläge und Bewerbungen für den Heimat-Preis.“

Hormonyoga in Raumland

Raumland. Das Netzwerk Gesundheit Wittgenstein, Hinterstoppel 4 in Raumland, bietet am Samstag, 13. April, folgenden Workshop an: Hormonyoga mit YOGA Lehrerin Steffi Bosch. Der Workshop findet in der Zeit von 10 bis 12 Uhr statt. YOGA Matten und YOGA Blöcke sind in unserm Kursraum vorhanden. Gerne darf zum Workshop eine Decke und bequeme Kleidung und wer möchte eine eigene Matte und ein Sitzkissen mitbringen. Die Teilnehmerzahl ist begrenzt, daher wird um eine rechtzeitige Anmeldung per E-Mail an kontakt@gesundheits-sport-wittgenstein.de gebeten.

Einweihung des Feuerwehr-Gerätehauses

Schameder. Am Samstag, 13. und Sonntag, 14. April stellt die Löschgruppe Schameder ihr neues Gerätehaus an der Hauptstraße der Öffentlichkeit vor. Jedermann ist eingeladen, wenn am Samstag ab 16 Uhr mit einem Tag der offenen Tür Führungen durch das Gebäu-

de stattfinden. Für Kinder gibt es eine Hüpfburg und ab 18 Uhr gibt es beim Fire-Abend Stimmung und Tanz mit Marcel Benker aus dem Kulmbacher Land. Am Sonntag ist Familientag der um 10.30 Uhr mit einem Frühschoppen beginnt. Für die Kleinen gibt es neben

der Hüpfburg auch das beliebte Kinderschminken. Neben der Besichtigung des Gerätehauses werden auch die Fahrzeuge der Löschgruppe vorgestellt. An beiden Tagen gibt es ein gutes Angebot an Speisen, so daß die Gäste gerne hungrig kommen dürfen.



PLANEN • BAUEN WOHNEN

Heimische Fachbetriebe empfehlen sich ...

Aus der Geschäftswelt:

ISOWOODHAUS lädt ein

Die Welt des ökologischen Hausbaus beim Tag der offenen Tür entdecken

ISOWOODHAUS
Natürlich - mein Zuhause

„Tag der offenen Tür“ bei **ISOWOODHAUS**
Sonntag, 21. April 2024

Ökologisch bauen – gesund wohnen!

- Festpreisgarantie
- kurze Bauzeit
- förderfähiger KfW-40-Energiestandard
- ökologische diffusionsoffene Dämmung ohne Styropor und Folie
- nachhaltige Bauweise durch eine positive CO₂-Bilanz
- sehr gute Schall- und Wärmedämmung

Therecker Weg 11 | 57413 Finnentrop
Tel.: 02395 9182-0 www.ISOWOODHAUS.de



Von 11 bis 17 Uhr haben Besucher die Möglichkeit, sich über verschiedene Aspekte des Hausbaus zu informieren. (Foto: privat)

Finnentrop. SOWOODHAUS lädt am Sonntag, 21. April, zu einem besonderen Tag der offenen Tür ein, der einen Einblick in ökologischen und nachhaltigen Hausbau verspricht. Von

11 bis 17 Uhr haben Besucher die Möglichkeit, sich über verschiedene Aspekte des Hausbaus zu informieren, darunter innovative Heizungstechnik, Finanzierungsmöglichkeiten

und Förderungen. Zusätzlich bietet die Veranstaltung eine Führung durch das Bemusterungs- und Vertriebszentrum von ISOWOOD sowie die Besichtigung eines Musterparks mit hochwertigen Carports und modernen Gartenhäusern. Für Kinder steht eine Hüpfburg bereit, und es wird für das leibliche Wohl gesorgt. Ein besonderes Highlight ist die Möglichkeit, eine offene Baustelle eines kürzlich errichteten ISOWOODHAUSES zu besuchen, um die ökologische Bauweise live zu erleben und sich mit den Bauherren auszutauschen. Interessierte sind herzlich eingeladen, am Sonntag, 21. April, bei ISOWOODHAUS vorbeizuschauen und die Welt des ökologischen Hausbaus zu entdecken.

Dieter meint,
Photovoltaik ist
reine Abzocke.

Sei nicht wie Dieter.
FRAG DIE PROFIS!



RAIFFEISEN VOLT

DEIN PARTNER FÜR PV-ANLAGEN
IN WITTGESTEIN

Alle Anlagengrößen
Beratung | Planung | Installation
Regional | Bodenständig | Partnerschaftlich | Fair
www.raiffeisenvolt.de | anfragen@raiffeisenvolt.de | 0291 3219800



PLANEN • BAUEN WOHNEN

Heimische Fachbetriebe empfehlen sich ...



- Anzeige -

„Klein und Fein“ Einfamilienhaus für junge Familien



Warum immer riesig planen, wenn man nach dem Auszug der Kinder nur noch zu zweit das Eigenheim bewohnt. (Fotos: privat)

Altenfeld. Ein ideales Haus für eine junge Familie. Ein offener Grundriss im Erdgeschoss, mit Küche, Wohn- und Essbereich. Hier stehen Kommunikation und das Miteinander im Mittelpunkt. Ebenso ein Gäste-WC, ein kleiner Vorrat oder Lagerraum, ein Hauswirtschafts-/Technikraum. Im

Obergeschoss befinden sich 3 Schlafzimmer und ein großes Bad. Große Fenster lassen viel Tageslicht hereinfließen. Es ist ein Niedrigenergiehaus in Holzständerbauweise mit einer Wohnfläche von 117 m². Heute ist es für junge Familien schwer, den Traum vom Eigenheim zu verwirklichen. Doch ein „Klein

und Fein“ durchdachtes und gut geplantes Einfamilienhaus lässt dieses vielleicht Wirklichkeit werden. Warum immer riesig planen, wenn man nach dem Auszug der Kinder nur noch zu zweit das Eigenheim bewohnt. Lieber Heute schon an Morgen denken. Kleiner Wohnraum bedeutet – Weniger Baukosten, weniger Heiz- und Stromkosten, weniger Pflegeaufwand – mehr Geld und Zeit für andere Träume.

Interessierte können sich bei der Hausbesichtigung am Sonntag, 14. April, zwischen 14 Uhr und 17 Uhr in Winterberg-Altenfeld, Elper Straße 9, über die Planung und Qualität der Häuser informieren. Die Firma Zimmermann Haus fertigen die Häuser in Holzständerbauweise. Das Unternehmen setzt auf natürliche und nachhaltige Baustoffe. Häuser sind schnell erstellt und ermöglichen ein baubiologisches und einwandfreies Wohnen. Ergänzt durch eine ökologische Dämmung wohnt der Kunde in einem gesunden Raumklima, das die Hausbesitzer zu schätzen wissen. Die Firma Zimmermann Haus steht Ihren Kunden gern mit Rat und individueller Planung zur Verfügung und freut sich über viele Besucher.

Land fördert auch 2024 den Eigenheimerwerb

Familie in Bad Berleburg erhält bis zu 148.000 Euro als vergünstigtes Landesdarlehen

Bad Berleburg. Gestiegene Bauzinsen, hohe Immobilienpreise, teures Material – die Stimmung am Wohnungsmarkt ist nicht gut. Aber es gibt durchaus positive Nachrichten: Wer erstmalig ein Haus oder eine Wohnung zur Selbstnutzung bauen oder erwerben möchte, wird vom Land NRW mit den sogenannten „Öffentlichen Mitteln“ tatkräftig unterstützt. So erhält eine vierköpfige Familie in Bad Berleburg ein vergünstigtes Darlehen von bis zu 148.000 Euro - bei einem Brutto-Jahresgehalt bis knapp 66.000 Euro*, haben LBS-Gebietsleiter Christian Schneider und Sebastian Limper, Leiter Immobilien-Center der Sparkasse Wittgenstein, errechnet. Die günstigen Darlehen des Landes sollen Haushalte mit niedrigem und mittlerem Einkommen auf dem Weg ins Wohneigentum entlasten. Wird die genannte Grenze um bis zu 40 Prozent überschritten, können die öffentlichen Mittel immer noch in Anspruch genommen werden, allerdings nicht mehr in voller Höhe. Anspruch haben alle Haushalte in NRW, die noch kein Wohneigentum haben und bestimmte Einkommensgrenzen unterschreiten. Und zwar unabhängig vom Alter und Familienstand, also auch Alleinstehende, Kinderlose oder Haushalte mit erwachsenen Kindern. Der Zinssatz für die Darlehen ist für

30 Jahre festgeschrieben und liegt bei lediglich 0,5 Prozent plus einem Verwaltungskostenaufwand von weiteren 0,5 Prozent. Besonders attraktiv werden die öffentlichen Mittel auch durch den Tilgungsnachlass des Landes, 10 Prozent der Darlehenssumme müssen nicht zurückgezahlt werden. Turnusgemäß wurde in diesem Jahr – abhängig von den Immobilienpreisen – die Zuordnung der Gemeinden zu den Kostenkategorien 1 bis 4 geprüft. Bad Berleburg ist jetzt neu in die Kategorie 1 eingeordnet (vorher 2). Je größer die Kostenkategorie einer Gemeinde, desto höher ist das Grunddarlehen. Entsprechend liegt die Grundförderung in Bad Berleburg bei 100.000 Euro – bei Überschreitung der Einkommensgrenzen sind es 41.000 Euro weniger. Dazu kommen bis zu 24.000 Euro je Kind oder Schwerbehindertem sowie weitere Fördermöglichkeiten. Wer zum Beispiel mit Holz baut erhält 17.000 Euro zusätzlich, bei Barrierefreiheit sind es 11.500 Euro. „Die Förderung des Landes kann gerade für Haushalte mit geringerem Einkommen die entscheidende Hilfe für den Schritt ins Wohneigentum sein“, sind Christian Schneider und Sebastian Limper überzeugt. Wichtig sei vor allem, dass die Mittel vor Baubeginn oder Unterzeichnung des Kaufvertrags beantragt werden.

- Anzeige -

MAL GUCKEN!

EINFAMILIENHAUS-BESICHTIGUNG

14. April, 14.00 bis 17.00 Uhr

59955 Winterberg-Altenfeld

Elper Straße 9



Zimmermann Haus

Mein Haus nach Maß.

Kutschergeweg 2 | D-57392 Schmallenberg | Tel.: 0 2972 97 77 0

www.zimmermann-haus.com

Wir beraten Sie gerne

ALUMINIUM-BALKONGELÄNDER DIREKT VOM HERSTELLER

RIEB BALKONE

- ✓ Aluminium-Balkongeländer
- ✓ aus wartungsfreiem Aluminium
- ✓ in RAL-Farben und in Holzdekorfarben
- ✓ dauerhaft pflegeleicht und rostfrei

Nie mehr streichen!



RIEB BALKONE GMBH – SEIT ÜBER 30 JAHREN – WWW.RIEB-BALKONE.DE
Elsbachstraße 21 • 35216 Biedenkopf-Breidenstein • Telefon: 0 64 61 / 88 7 22

Fliesen & Bäder zum Wohlfühlen



Fliesenverlegung & Komplettbäder,
Fliesen- und Sanitärhandel



GEBNER
Fliesen GbR
Meisterbetrieb

Besuchen Sie auch unsere
Fliesen- und Sanitärausstellung!

Wiesenstraße 21
57334 Bad Laasphe /Banfe
Tel. 02752 - 507 195
info@gessner-fliesen.de



PLANEN • BAUEN WOHNEN

Heimische Fachbetriebe empfehlen sich ...



Aus Meisterhand:

- Seit mehr als 30 Jahren selbständig auf dem Markt
- Von Beginn an Meisterbetrieb
- Seit mehr als 20 Jahren erfahren im Komplettbad-Bereich
- „Echter“ Komplettlösungs-Anbieter mit ansässigen Fachbetrieben

Vertrauen Sie dem Fachmann!



Schmidt
Ermert · Linneborn
FLIESEN UND SANITÄR
Meisterbetrieb · Fachhandel

Dietestraße 1 · 35236 Breidenbach-Oberdieten
Telefon: 06465-7314 · Telefax: 06465-4050
www.fliesen-sanitaer-schmidt.de

Öffnungszeiten:
Mo. – Fr. 8.00 – 12.30 Uhr u. 13.30 – 18.00 Uhr
Sa. 8.00 – 12.30 Uhr

SCHAUTAG: Jeden So. von 14.00 – 17.00 Uhr
keine Beratung – kein Verkauf

- Anzeige -

Tag der offenen Tür in doppelter Ausführung

Schlosserei Hoppe zeigt umfangreiche Ausstellung



In der Ausstellung bei der Schlosserei Hoppe kann man sich von hochwertiger Handwerkskunst und ansprechenden Designs überzeugen lassen. (Fotos: Schlosserei Hoppe)

der Ausstellung in Breidenbach anschauen können. „Jeder Kunde sollte sich, bevor er ein Edelstahl-Bauteil beauftragt, erst einmal vom jeweiligen Handwerker hergestellte Teile anschauen“, so die Empfehlung von Schlossermeister Norbert Hoppe. Die Experten der Schlosserei Hoppe nehmen sich Zeit, um die Anforderungen und Wünsche jedes Kunden zu verstehen und bei der Auswahl der passenden Bauteile zu unterstützen. Die Gestaltung und Planung erfolgt immer gemeinsam mit dem Kunden. Ob es um die Fertigung von Geländern, Treppen, Toren oder anderen individuellen Bauteilen geht, die Schlosserei Hoppe überzeugt durch Präzision, Zuverlässigkeit und handwerkliches Können. Davon überzeugen kann man sich am Freitag, 12. und Samstag, 13. April, jeweils von 13 bis 16 Uhr bei den Tagen der offenen Tür auf dem Gelände der Schlosserei Hoppe, Schreinerstraße 4 in Breidenbach. Hier kann man sich in einer umfangreichen Ausstellung inspirieren lassen. Vorab-Informationen sowie weitere Termine für 2024 gibt es auf der Webseite www.schlosserei-hoppe.de. Anfragen werden auch per WhatsApp unter ☎(0160) 85 78 612 oder per Mail an info@schlosserei-hoppe.de angenommen. Für Beratungstermine (wenn kein Tag der offenen Tür ist) wird um vorherige Terminvereinbarung gebeten.

Breidenbach. Die Schlosserei Hoppe steht seit Jahren für hochwertige Bauteile aus Stahl und Edelstahl auf höchstem Qualitätsniveau. Mit 39 Jahren Erfahrung und einem geschulten Team bietet das Unternehmen seinen Kunden maßgeschneiderte Lösungen für deren individuelle Bedürfnisse. Den Geländer-Bau kann man nicht „neu erfinden“, aber die erfahrenen Hoppe-Mitarbeiter verfeinern durch eine edle Verarbeitung ihre Bauteile auf dem höchsten Qualitätsniveau.

In getrennten Produktionshallen verfügt die Schlosserei über separate Maschinen für die Verarbeitung von Stahl und Edelstahl, um sicherzustellen, dass die Produkte den höchsten Standards entsprechen, getreu dem Firmen-Motto: „Edelstahl kann nur dann „edel“ aussehen, wenn er auch „edel“ verarbeitet wird!“ Eigens zur Verdeutlichung was „edel verarbeitet“ heißt, hat Metallbaumeister Patrick Hoppe ein Designer-Bauteil hergestellt, welches sich die Kunden

Tage der offenen Türe Fr. 12.04. u. Sa. 13.04.



von 13-16 Uhr
Über 40
Stahl- und
Edelstahl-Muster
im Außenbereich!!!

HOPPE
Seit 30 Jahren Ihr Partner für
individuelle und innovative Gestaltung

Breidenbach
Schreinerstraße 4
Schlosserei-Hoppe.de
Tel. (0 64 65) 77 44

Jetzt den erholsamen
Sommer planen!



HESSE

Holzbearbeitung &
Trapezblechhandel
GmbH

AB SOFORT
SONDERPAKETE
AUF LAGER!



www.hesse-berleburg.de

Jacob-Nolde-Straße 32
57319 Bad Berleburg

info@hesse-berleburg.de

02751 / 444760



**ELEKTRO-
Irle**

Inhaber Friedrich Irle

Autorisierter **Miele**-Kundendienst
Servicepartner für **AEG** **BOSCH** **SIEMENS** **LIEBHERR**.

Elektro-Installationen, Kundendienst

Arfelder Hauptstraße 5 · 57319 Bad Berleburg
Telefon 0 27 55 / 2 01 · Telefax 0 27 55 / 85 22

e-masters www.elektro-irle.de · info@elektro-irle.de



Ein komfortabler Bereich für eine Sitzgruppe, der schmalere Rest des Balkons kann zum Chillen oder als Raucherbalkon genutzt werden.

PLANEN • BAUEN WOHNEN

Heimische Fachbetriebe empfehlen sich ...



Glasfaserausbau im Kreis Siegen-Wittgenstein

Siegen-Wittgenstein. Deutschland hinkt beim Breitbandausbau hinterher. In NRW verfügen bislang nur rund 30 Prozent der Haushalte über einen Glasfaseranschluss. Das ändert sich gerade, da aktuell verstärkt in vielen Städten und Gemeinden ausgebaut wird. Wie es um den Breitbandausbau im Kreis Siegen-Wittgenstein steht, hat die Beratungsstelle Siegen der Verbraucherzentrale NRW untersucht. „Für den Kreis Siegen-Wittgenstein konnten wir vom zuständigen Ansprechpartner Martin Schreiber erfahren, dass Glasfaser bereits in einigen Ortsteilen fertig verlegt ist. Der breite Ausbau hat in den Kommunen 2023 begonnen und startet dieses Jahr. Wer einen kostenlosen Glasfaseranschluss ins Haus haben möchte, muss in der Regel Fristen beachten und teilweise parallel einen Glasfasertarif abschließen. Bürger und Bürgerinnen haben umfangreiche Möglichkeiten, sich über den Ausbau und die Konditionen zu informieren.“ berichtet Verbraucherberaterin Astrid Goetze. Julian Sturm, Leiter der Beratungsstelle Siegen ergänzt: „Verbraucherbeschwerden konnten wir bisher erfreulicherweise nur wenige verzeichnen. Da die Vermarktung jedoch teilweise über Haustürgeschäfte erfolgt, kann es vorkommen, dass Entscheidungen übereilt getroffen werden. Verbraucher und Verbraucherinnen sollten sich daher im Vorfeld gut informieren.“ Tipps, worauf Verbraucher und Verbraucherinnen beim

Glasfaseranschluss achten sollten. Ist ein Glasfaseranschluss überhaupt sinnvoll? Viele Verbraucher und Verbraucherinnen fragen sich, warum sie überhaupt einen Glasfaseranschluss ins Haus legen lassen sollten. Fakt ist, dass der Bandbreitenbedarf im Laufe der Jahre stetig gewachsen ist. Während vor 20 Jahren noch 1 bis 2 MBit pro Sekunde vollkommen ausreichten, um E-Mails zu schreiben oder etwas zu recherchieren, benötigen heutige Anwendungen, wie zum Beispiel Streaming-Dienste oder Social-Media-Plattformen, eine deutlich höhere Bandbreite. Und dieser Trend setzt sich fort. Zukunftssicher sind daher Glasfaseranschlüsse. Wer die Möglichkeit hat, sich einen Anschluss kostengünstig ins Haus legen zu lassen, sollte dies tun. Verbraucher und Verbraucherinnen sollten sich daher genau über die unterschiedlichen Kostenmodelle informieren. Was ist ein „echter“ Glasfaseranschluss? Nach den Erfahrungen der Verbraucherzentralen versuchen Vertriebsmitarbeiter und Vertriebsmitarbeiterinnen von Kabelnetzunternehmen immer wieder, herkömmliche Kabelanschlüsse als „Glasfaser“ zu verkaufen. Hierbei verwenden sie häufig Marketingbegriffe wie „Kabel-Glasfaser“, „Koax-Glasfaser-Technologie“ oder auch „Gigabit-Anschluss“. Ein echter Glasfaseranschluss geht bis in die Wohnung und trägt den Namen „Fiber to the home“ („FTTH“, deutsch: „Glasfaser nach Hause“). Andere Angebote wie „Fiber to the curb“ („bis an

den Bordstein“) oder „Fiber to the building“ („bis in den Keller eines Gebäudes“) greifen auf den letzten Metern weiterhin auf Kupferkabel zurück, was die schnelle Glasfaser-Geschwindigkeit ausbremst. Was ist eine Ausbaquote? Anbieter bauen sehr häufig nur dann aus, wenn ein gewisser Prozentsatz der Haushalte in einer Straße oder einem Wohnviertel entsprechende Verträge vor Beginn des Ausbaus abschließt. Wird die Quote nicht erreicht, so werden die Verträge meist storniert. Vor Vertragsschluss sollten Interessierte prüfen, wann die Mindestvertragslaufzeit beginnt, was passiert, wenn nicht ausgebaut wird oder der Beginn sich verzögert. Wird der Vertrag automatisch storniert? Oder nur für einen eventuell späteren Ausbau „auf Eis“ gelegt? In diesem Fall sollte geprüft werden, ob man vom Vertrag zurücktreten kann, wenn endgültig klar ist, dass durch das Unternehmen ein Glasfaserausbau nicht oder zu einem verspäteten Zeitpunkt stattfinden wird. Welcher Glasfasertarif ist für mich sinnvoll? Anbieter werben meist mit hohen Bandbreiten im Download und Upload. Je nach den persönlichen Nutzungsgewohnheiten, kann der individuelle Bedarf stark variieren. Wer sich nicht sicher ist, welche Leistung benötigt wird, sollte beim Vertragsschluss im Zweifelsfall eher auf eine etwas niedrigere Bandbreite zurückgreifen. Wenn diese letztlich nicht ausreicht, lässt sich bei fast allen Anbietern eine Hö-

herstufung vornehmen – auch während der Vertragslaufzeit. Wer hingegen zu Beginn einen „überdimensionierten“ Tarif wählt, bekommt ein „Downgrade“ auf niedrigere Bandbreiten meist erst zum Ende der Mindestvertragslaufzeit. Vorsicht ist bei vermeintlichen Einheitspreisen für alle Bandbreiten geboten: Erst im Kleingedruckten wird klar, dass sich der Preis nach drei, sechs, neun oder zwölf Monaten deutlich erhöht. Aufdringliche Haustürvertreter und Vertreterinnen berichten vereinzelt von aufdringlichen Vertreter und Vertreterinnen, die sie an der Haustüre zu einem Vertragsschluss drängen wollen. Empfohlen wird, sich nicht unter Druck setzen zu lassen.

Besser ist es, sich ein Angebot nach dem Gespräch schriftlich zuschicken zu lassen, um in Ruhe Vertragsbedingungen und Preise zu vergleichen. Kann ein Glasfaser-Vertrag widerrufen oder kündigen? Wurde der Vertrag an der Haustür, am Telefon oder im Internet geschlossen, haben Verbraucher und Verbraucherinnen grundsätzlich ein Widerrufsrecht von 14 Tagen. Dies gilt auch für Verkaufsaaktionen vor dem Supermarkt oder auf dem Marktplatz. Wurde der Vertrag hingegen im Ladengeschäft des Anbieters geschlossen, kann er nicht widerrufen werden. Ob eine Kündigung vor Beginn des Ausbaus möglich ist, hängt von den entsprechenden Kündigungsklauseln ab.

Aus der Geschäftswelt:

Maurerarbeiten aller Art



Die Maurerstube ist stolz darauf, die Besonderheiten traditioneller Handwerkskunst zu bewahren, sei es das Bearbeiten von Natursteinen oder das Herstellen von Mörteln. (Fotos: privat)

Richstein. Die Maurerstube, ein Unternehmen, das seinem Namen alle Ehre macht, legt den Fokus auf Maurerarbeiten aller Art. Neben dem klassischen Mauern mit Ziegel- und Naturstein bietet das Unternehmen ein breites Leistungsspektrum, darunter Restaurierungen, Bauwerkhalterung und -instandsetzung, Bogen- und Gewölbebau sowie statische Sicherungen und Betonsanierungen an historischen Denkmälern. Neben

diesen Spezialgebieten ist der Betrieb auch im Bereich alltäglicher Bau- und Maurerarbeiten sowie in Aus- und Umbauprojekten aktiv. Die Maurerstube ist stolz darauf, die Besonderheiten traditioneller Handwerkskunst zu bewahren, sei es das Bearbeiten von Natursteinen oder das Herstellen von Mörteln. Am Sonntag, 14. April, von 10 bis 13 Uhr präsentieren das Unternehmen ihre Fähigkeiten auf dem Regio Markt in Richstein. Be-

sucher haben die Möglichkeit, das Team persönlich kennenzulernen und mehr über die Arbeit zu erfahren. Es werden alle recht herzlich dazu eingeladen, vorbeizukommen und mit den Mitarbeitern ins Gespräch zu kommen. Interessierte können auch die Website unter www.maurerstube.de besuchen oder auf Instagram unter #maurerstube folgen, um mehr über die Projekte und Dienstleistungen zu erfahren.

02752.507173
Bahnhofstraße 1 · 57334 Bad Laasphe
www.schreiber-immobilien-laasphe.de

IMMOBILIENSUCHE?

**SCHREIBER
IMMOBILIEN**
Inh. D. Biesenthal e.K.

IHR kompetenter IMMOBILIENPARTNER
für Wittgenstein & Hinterland

**MAURER
STUBE**
SEIT 2022

Meister und Restaurator
im Maurerhandwerk
Fachbetrieb für Denkmalpflege

0178 / 577 86 41
info@maurerstube.de
57319 Bad Berleburg
www.maurerstube.de

- Maurerarbeiten
- Natursteinarbeiten
- Restaurierungen
- Sanierung & Reparaturen
- Innenausbau
- Reinigung & Sandstrahlen

Gemeinsam Werte Erhalten

Wir lieben Einrichten!
♥ Schmallenberg ♥ Meschede ♥ Lennestadt-Elspe

I ♥

knappstein
www.moebel-knappstein.de der Möbel-Häuptling

Möbel Knappstein GmbH & Co. KG, Neuenkamper Str. 71, 42955 Remscheid

Offener Kreis für Frauen

Bad Berleburg. Der Offene Kreis für Frauen trifft sich am Donnerstag, 11. April, um 16 Uhr im Christus-Haus, kleiner Saal. An diesem Nachmittag berichten die „Grünen Damen“ aus ihrer Arbeit in den Kliniken. Interessierte Gäste sind herzlich willkommen.

Friedensgebet am Mittwoch

Schüller-Wemlighausen. Die evangelische und die katholische Kirchengemeinde Bad Berleburg sowie die Kirchengemeinde Girkhausen und die Ev. Gemeinschaft in der Fürst-Richard-Straße 16 laden weiterhin zu den gemeinsamen wöchentlichen Friedensgebeten ein. Der nächste Treffpunkt ist in der Odebornkirche in Schüller-Wemlighausen am Mittwoch, 10. April um 18 Uhr.

Einladung zur Versammlung

Niederlaasphe. Die Jahreshauptversammlung des Vereins für Kultur- und Heimatpflege Niederlaasphe e.V findet am Samstag, 6. April, um 16 Uhr in der Schutzhütte im Seifen statt.

„Überlasse es der Zeit!“

Erndtebrück. Unter der Überschrift „Zeit zu verschenken?“ lädt das Abendgottesdienst-Team am Sonntag, 7. April, ab 19 Uhr in die Evangelische Kirche Erndtebrück ein. Zum Gottesdienstablauf gehören diesmal neben Gebete und thematischen Liedern auch eine kurze Lesung aus Michael Endes Buch Momo und Theodor Fontanes Gedicht „Überlasse es der Zeit!“. Alle Interessierten sind herzlich willkommen, eine besondere Zeit miteinander zu verbringen.

Flohmarkt in der Schützenhalle

Wingeshausen. Schnäppchenjäger aufgepasst: Der Flohmarkt des Schieß- und Schützenvereins Wingeshausen findet am Sonntag, 7. April, von 11 bis 17 Uhr in der Schützenhalle in Wingeshausen statt. Erneut besteht die Möglichkeit, am Tag zuvor - also am Samstag, 6. April, in der Zeit von 13 bis 17 Uhr - die Verkaufsstände aufzubauen. Die Ausstellerinnen und Aussteller

können sich am Sonntag ab 9.30 Uhr in der Schützenhalle einfinden. Ansprechpartner des Vereins sind immer zugegen. Da noch einige Plätze frei sind, können sich Interessierte telefonisch oder per WhatsApp unter der Mobilfunknummer (0151) 2335 5608 auch noch kurzfristig anmelden. In diesem Jahr sind Anika Schneider und Verena Wetter die Ansprechpartnerinnen.

Viele Menschen besuchten die Osterfeuer in Wittgenstein



Das Osterfeuer auf der Lenne war auch in diesem Jahr wieder sehr gut besucht. (Foto: Peter Kehrlé)



Für Getränke und Leckereien vom Grill sorgte selbstverständlich die Dorfjugend Schameder. (Foto: privat)



Wie in den Jahren zuvor, machten sich auch dieses Jahr einige Wittgensteiner nach Rückerhausen. (Foto: privat)



Auch in Schwarzenau besuchten zahlreiche Familien das Osterfeuer am Osterwochenende. (Foto: privat)

Bei den auf dieser Seite werbenden Betrieben können Sie mit der Bonuspunkt-Karte punkten



BONUSPUNKT WITTGENSTEIN

Einkaufen und Schlemmen in Wittgenstein



www.bonuspunkt-wittgenstein.de

BONUSPUNKT Wittgenstein – gut für die Region



Die Kunden bekommen ihre persönliche Karte bei allen Partnern der BONUSPUNKT Wittgenstein-Karte. (Foto: privat)

Wittgenstein. Es gibt mittlerweile 55 Akzeptanzstellen in ganz Wittgenstein (Bad Berleburg, Bad Laasphe, Erndtebrück), in denen man seine Punkte sammeln kann. Die große Akzeptanz der BONUSPUNKT Wittgenstein-Karte verdeutlichen die hohen Buchungszahlen, die zeigen, dass die Karten 1.500 bis 3.500 Mal pro Tag von den Kunden genutzt wird.



Und so funktioniert's:

Auf jeden Einkauf bei den Partnern der BONUSPUNKT Wittgenstein-Karte erhalten Karteninhaber Punkte. Diese werden zentral auf einem **deutschen** Server gespeichert. Geben Sie einfach dem Mitarbeiter an der Kasse Ihre BONUSPUNKT Wittgenstein-Karte und schon haben Sie wieder Punkte gesammelt (1 Punkt = 1 Cent).

Wo erhalten Sie die BONUSPUNKT Wittgenstein-Karte?

Sie erhalten Ihre persönliche Karte in den teilnehmenden Betrieben in Bad Berleburg, Bad Laasphe und Erndtebrück. Ihre BONUSPUNKT Wittgenstein-Karte erhalten Sie gegen eine Schutzgebühr von 5,- Euro.

Sicherheit

Zur Einlösung der BONUSPUNKT Wittgenstein-Karte ist aus Sicherheitsgründen die Eingabe eines vierstelligen PIN, (nach Erhalt der Bestätigung Ihrer Anmeldung per Mail), erforderlich. Zudem bittet der Anbieter – aus Sicherheitsgründen – keinen Namen auf der Karte zu hinterlassen. Bei Verlust kann die Karte an autorisierten Stellen zweifelsfrei zugeordnet werden der Ersatz erfolgt kostenfrei. Die Servicestellen finden Sie unter www.bonuspunkt-wittgenstein.de.

Einkaufen und Schlemmen hier bei uns in Wittgenstein

Nutzen Sie die gesammelten Punkte der BONUSPUNKT Wittgenstein-Karte zur Verrechnung bei einem Ihrer nächsten Restaurant- oder Cafébesuche, beziehungsweise Ihren Einkäufen in den Partnerbetrieben.



Kur-Apotheke

KARSTEN WOLTER

Poststraße 15 · 57319 Bad Berleburg

Telefon 0 27 51 92 64 - 0

www.kur-apotheke-wolter.de

im Sparkassengebäude



ROMPEL
fachhandel

Baustoffkompetenz

für Wittgenstein und Hinterland

- Fachhandel für Profi- und Privatkunden -



Am Hilgenacker 46-48
57319 Bad Berleburg
Telefon: 02751 - 92600
info@rompel-baustoffe.de

Zum Hofrain 7
35218 Biedenkopf-Breidenstein
Telefon: 06461 - 9851-0
www.rompel-baustoffe.de

Baustoffkompetenz einfach einkaufen.

Wir liefern die Baustoffe!

Bei den auf dieser Seite werbenden Betrieben können Sie mit der Bonuspunkt-Karte punkten



BONUSPUNKT WITTGENSTEIN

Einkaufen und Schlemmen in Wittgenstein

www.bonuspunkt-wittgenstein.de

Aus der Geschäftswelt:

Leckeres aus der Heißen Theke

Edeka-Markt Quitadamo bietet neben dem üblichen Service auch Mittagsmenüs



Der Quitadamo Frischemarkt in Feudingen bietet seinen Kunden auch einen wöchentlich wechselnden Menüplan mit leckeren Speisen an. (Foto: Wipo-Archiv)

Feudingen. (wipo) Die von der IHK empfohlene Verknüpfung zwischen dem Verkaufsangebot vor Ort und einer Online-Präsenz, die praktiziert man im Edeka-Markt von Markus Quitadamo in Feudingen schon seit einiger Zeit ebenso erfolgreich wie schmackhaft. Denn Markus Quitadamo nutzt seine Homepage „frischemarkt-quitadamo.de“ nicht nur um sein Geschäft, das immerhin 24-köpfige Team, die Serviceleistungen und das aktuell gültige Wochenangebot des Verbrauchermarktes in der Sieg-Lahn-Straße 51 im Herzen von Feudingen vorzustellen. So wissen immer mehr Freunde der „bequemen, aber doch guten Küche“ das Angebot von Markus Quitadamo zu schätzen, der auf der Homepage unter der Rubrik „News“ den wöchentlich wechselnden Menüplan seiner „heißen Theke“ vorstellt.

Leckere Speisen wie in der vergangenen Woche zum Beispiel am Montag „Gefüllte Paprika mit Tomatensoße und Reis“, sind dort zu finden. „Insgesamt gibt es jeden Tag ein anderes Menü“, erklärt Markus Quitadamo und fügt hinzu, dass man täglich ergänzend zu den Menüs aber auch Frikadellen, Schnitzel und hausgemachte Salate anbietet.

„Mittlerweile ist die Nachfrage so groß, dass sich die Vorbestellung empfiehlt“, weiß er aus der bisher gewonnenen Erfahrung. „Bis 11 Uhr sollte man bei uns unter der Rufnummer (0 27 54) 220 95 96 seine Bestellung durchgegeben haben. Diese wird entsprechend portioniert und dann für den jeweiligen Kunden zurückgestellt“, erläutert Markus Quitadamo den schnellsten und sichersten Weg zu einem leckeren Menü. Den Bemühungen von Online-Anbietern, mit einem An-

gebot an per Internet individuell zusammengestellten frischen Lebensmitteln den Markt, bzw. die Küchen zu erobern, sieht der gestandene Kaufmann, eher entspannt gegenüber.

„Um beim Kauf von Lebensmitteln und Artikeln des täglichen Bedarfs von einem Einkaufserlebnis zu sprechen, halte ich persönlich für etwas zu hoch angesiedelt. Fakt ist aber, dass der Kunde gerade Waren wie frisches Obst und Gemüse sehen, mitunter auch anfassen muss, um seine Kaufentscheidung zu treffen“, so Markus Quitadamo. „Nicht anders gestaltet sich die Auswahl an der Fleisch- und Wursttheke. Da wird gezielt dieses und jenes Stück Fleisch ausgesucht. Und statt anonymer Rezeptkarten liefern wir unseren Kunden bei Bedarf eine individuell persönliche Beratung dazu. Schließlich kennt man sich ja als Nachbarn und weiß, worauf es ankommt!“

HIER KÖNNEN SIE PUNKTEN!

Apropos Moden • Bäckerei Birkelbach • Blumen Claudy
Krug Mode • Kur Apotheke Wolter • Mause Tisch und Trend
Metzgerei & Partyservice Merte • KÖ 13
Metzgerei Müller • Optik Lange • Pizzeria Roma
Reifen Hübner • Rompel Baustoffe • Rothaarbad • Lotto Geßner
Sanitätshaus Kienzle • Acker Parfümerie
Teleknebel • Wiebelhaus • Achatzi
Frischemarkt Quitadamo • Hengst Malerwerkstatt
Ideenschmiede Stähler • Landmarkt Knoche
Orthopädieschuhtechnik Wehrmann • Hubich Technik
Stadt Apotheke Köhler • Uhren Baumann
Raiffeisen Bad Laasphe • Wohnzeug • Autohaus Althaus

Kienzle
Sanitätshaus

lebenswert...

Sählingstraße 16
57319 Bad Berleburg
Tel.: 02751-92960

Hauptstraße 13
59955 Winterberg
Tel.: 02981-9271622

www.sanitaetshaus-wittgenstein.de

FRISCHEMARKT
Quitadamo

Sieg-Lahn-Straße 51
57334 Bad Laasphe-Feudingen
Telefon 0 27 54 / 220 95 96

Neuwagen • Gebrauchtwagen
Service

AUTOHAUS **Althaus** GmbH & Co. KG
PEUGEOT Neuwagen-Vertragspartner

PEUGEOT

57319 Bad Berleburg • Am Hilgenacker 38
Tel.: 02751/892200 • www.autohaus-althaus.de

KRUG

... preiswert in Mode

Robert Krug GmbH & CO. KG
Bahnhofstraße 3
57319 Bad Berleburg

Die leckerere
Siegerfleischwurst.

Metzgerei
Müller
seit 1902

www.die-fleischwurst.de | info@metzger-mueller.de

Bei den auf dieser Seite werbenden Betrieben können Sie mit der Bonuspunkt-Karte punkten



BONUSPUNKT WITTGENSTEIN

Einkaufen und Schlemmen in Wittgenstein

www.bonuspunkt-wittgenstein.de

APROPOS

Mode & Accessoires

Poststraße 21
57319 Bad Berleburg
Tel. 0 27 51 / 22 22



Raiffeisen Bad Laasphe

Mit der **R-Card** & **BONUSPUNKT WITTGENSTEIN**
Punkte sammeln!

- ✓ Die Bonuskarte ist in Ihrem Raiffeisen-Markt erhältlich. (5,- €)
- ✓ Auf jeden Einkauf erhalten Sie Punkte von uns und den Partnern.
- ✓ Als R-Card/Kundenkarten-Besitzer müssen Sie Ihre Bonuskarte registrieren um Bonuspunkte beim Tanken zu sammeln – Sprechen Sie uns an!

www.raiffeisen.la | info@raiffeisen.la | Energie Hotline: 0800 809 1000

Restaurant • Pizzeria • Eiscafé
Am Marktplatz 2 • Bad Berleburg
Tel. (0 27 51) 448 911
www.ristorante-pizzeria-roma.com



Fünf Sterne Bäckerei

Reife ist unser Geheimnis...

www.baekerei-birkelbach.de

WIEBELHAUS

OPTIK
HÖRAKUSTIK
UHREN
SCHMUCK

TELEFON: 02751 - 71 72
FIRMA@WIEBELHAUS.DE
WWW.WIEBELHAUS.DE

POSTSTRASSE 41
57319 BAD BERLEBURG



STADT
PARFÜMERIE
& BEAUTY
LOUNGE

Acker

GESICHTSBEHANDLUNGEN & MAKE UP
PERMANENT MAKE UP & MICROBLADING
WAXING & DAUERHAFTES HAARENTFERNUNG
EYE LASH EXTENSIONS & MANIKÜRE & PEDIKÜRE



Bahnhofstraße 66 Poststr. 34b
57334 Bad Laasphe 57319 Bad Berleburg
Tel. 02752 / 6787 Tel. 02751 / 13155

☎ 0160 / 98413544

„Und der Hauptgewinn geht an die Nummer...“

Rotary-Club Berleburg-Laasphe freut sich über die hervorragende Resonanz!



In kürzester Zeit fanden 6.000 dieser „goldigen“ Pralinspezialität mit Gewinnchance ihre Abnehmer. Jetzt sind die Gewinner bekannt. (Fotos: Rotary Club Berleburg-Laasphe)

Wittgenstein. (wipo) Tja, im Normalfall wird in diesem Moment zumindest im Fernsehen, also wenn es so richtig spannend wird, ein unglaublich informativer Werbeblock gesendet.

Nicht so bei uns in der Wipo, denn wir verraten unseren Leserinnen und Lesern bereits an dieser Stelle die Gewinn-Nummer, deren Besitzer sich über ein 50g-Feingold-Barren im Wert von etwa 3.000 Euro freuen darf.

Also dann: Trommelwirbel – der Hauptgewinn entfiel auf die Gewinn-Nummer „5594“.

Der zweite Preis im Wert von ca. 2000,- € ist eine Reise zum „Goldenen Dachl“ nach Innsbruck und entfiel auf die Nummer „1186“.

Über den dritten Preis, ein (E) iPhone 14 plus in gelb im Wert von ca. 1000,- € darf sich der Besitzer der Gewinn-Nummer „3774“ freuen.

Die Gewinner werden gebeten sich kurzfristig über das Kontaktformular auf der Homepage der Seite „dasgoldeneei.org“ mit dem Rotary Club in Verbindung zu setzen. Als Nachweis gilt die Originalverpackung mit der Gewinn-Nummer auf der Banderole.

Die Ziehung der drei genannten Gewinn-Nummern für die Ostertombola „Das goldene Ei – vergoldet Euer Ostern“ erfolgte am vergangenen Mittwoch ordnungsgemäß unter der Aufsicht der Notarin Dr. Sabina Bald und des Rechtsanwaltes Stephan Lemmen.

Zur Erinnerung: In der Confiterie Wahl in Bad Berleburg wurden 6.000 Stück der köstlichen Pralinspezialität „Das goldene Ei“, für die Oster-Aktion des Ro-

tary-Clubs Berleburg-Laasphe hergestellt. 6.000 Köstlichkeiten, liebevoll verpackt und die Verpackung mit einer Gewinnnummer versehen.

Gesponsert wurden die Preise im Gesamtwert von 6.000 Euro zu gleichen Teilen von jeweils zwei Unternehmen in jeder Wittgensteiner Kommune. Konkret sind das für Bad Berleburg: Gärten Achinger und Vamed Rehakliniken, für Bad Laasphe: Maler Hengst und Holzzentrum Wehn & Schäfer und für Erndtebrück: Metzgerei Müller und Architekturbüro Weiss.

Der Reingewinn aus der Aktion der „Goldenen Eier-Pralinen“ wird gespendet, wobei die Spendenhöhe für gemeinnützige Projekte und Einrichtungen in absehbarer Zeit fixierbar sein. Dann wird der Rotary Club Berleburg-Laasphe über deren

Verteilung entscheiden. Voraussetzung ist die Anfrage über das Formular auf der Homepage der Seite „dasgoldeneei.org“.



Ganz wichtig: Als Nachweis gilt die Originalverpackung mit der Gewinn-Nummer auf der Banderole. Ohne Verpackung also kein Gewinn. (Bild: Rotary-Club)



Die 6.000 goldenen Eier wurden von vielen fleißigen Helferinnen und Helfern verpackt.

Seit 1899
ZIMMERMANN
Grabmale
Ideen aus Naturstein
- Meisterbetrieb -

Grabmale · Fensterbänke · Treppenanlagen · Küchenarbeitsplatten · Zierkies

Zimmermann Grabmale GmbH
Bahnhofstraße 67 · 35075 Gladenbach
Telefon 06462 1480
www.zimmermann-grabmale.de

- eigene Herstellung
- individuelle Grabgestaltung
- Musterausstellung vor Ort
- Reparaturen und Nachschriften
- Grabmalentsorgung

fachlich kompetente Beratung
Termine nach Vereinbarung

GRABMALE BERNSHAUSEN
Naturstein-Meisterbetrieb
Inh. Eugen Frisorgler
Der Steinmetzbetrieb Ihres Vertrauens.
Steinmetz- und Steinbildhauermeister
Steinmetzarbeiten aller Art in Naturstein

Near am Menschen -
den Weg gemeinsam gehen.

Jonas Bernshausen
- staatl. gepr. Bestatter

Erndtebrück 02753-5 07 44 64
& Feudingen 02754-2 12 85 30
und jetzt auch in Bad Berleburg
Bismarkstraße 5 • 0151/46538153
Mail: info@bestattungshaus-bernshausen.de

Im Hüttenhof 2
Bad Laasphe
-Feudingen
Tel.: (02754) 1222

Verlegung der JHV

Banfe. Die geplante Jahreshauptversammlung der Wander- und Heimatfreunde Banfetal e.V. am Samstag, 6. April, wird aus vereinsinternen Gründen verlegt. Ein neuer Termin wird über die Presse bekannt gegeben.

Stammtisch in Dodenau

Dodenau. Die IG. Classic Cars Hatzfeld lädt für Dienstag, 9. April, um 19 Uhr zum Oldtimer – Stammtisch in die Gaststätte des „Hotel Sassor“ Berliner Straße 7, in Dodenau, alle Freunde der Oldtimer & Youngtimer herzlich ein. Weiter Informationen gibt es bei Bernd Oschatz unter ☎(06452) 6573 oder per Mail an info@classic-cars-hatzfeld.de.

Volkslieder-Nachmittag

Wingeshausen. Die Volkslieder-Gruppe des Dorfvereins Aue-Wingeshausen weist auf eine Terminänderung hin: Zum dritten Mal im neuen Jahr wird nicht am kommenden Montag, 8. April, sondern am Montag, 22. April, von 14.30 bis 16 Uhr im Gemeindehaus in Wingeshausen gesungen. Die Gruppe freut sich immer über Neuzugänge. Die musikalische Leitung des Nachmittags übernimmt wieder Karin Koch.

Ein geselliger Nachmittag

Fischelbach. Die ev. Kirchengemeinde Banfetal und das Diakonische Werk Wittgenstein laden am Freitag, 12. April, alle Rentner des Banfetales zu einem geselligen Nachmittag ein. Das Treffen findet ab 15 Uhr im Lutherhaus in Fischelbach statt. Eine Anmeldung ist nicht erforderlich.

Züchter treffen sich

Erndtebrück. Die Rassegeflügelzüchter des RGZV Erndtebrück, treffen sich zur Monatsversammlung am Freitag, 12. April, um 20 Uhr im Vereinsheim in der Heinrichstrasse. Für das Stützfest werden die Meldepapiere ausgehändigt. Am Sonntag, 21. April, findet an gleicher Stelle um 9 Uhr eine Impfung statt.

Überprüfung der Hydranten

Richstein. Die Freiwillige Feuerwehr prüft in Kooperation mit den Stadtwerken Bad Berleburg die Hydranten in Richstein. Diese Prüfung findet am Freitag, 12. April, ab 18 Uhr statt. Die Arbeiten sollen voraussichtlich spätestens um 22.30 Uhr abgeschlossen sein. Sollten während dieser Zeit Schwierigkeiten in der Wasserversorgung auftreten, werden die betroffenen Bürgerinnen und Bürger bereits vorab um Verständnis gebeten.

Gottesdienst in Arfeld

Arfeld. Die Freie evangelische Gemeinde lädt ein zum Gottesdienst am Sonntag, 7. April um 10 Uhr in die Stedenhofstraße 19 nach Arfeld. Die Predigt hält Pastor Burkhard Rein.

Zwei Freunde, ein Abenteuer

Bad Berleburg. Die Kultur-gemeinde Bad Berleburg e.V. und das Team vom Dritten Ort – Stadtbücherei der Zukunft lädt am kommenden Montag, 8. April, zum Kindertheater ein. Los geht es um 15 Uhr.

DAMEN-Kleiderbasar

Laisa. Am Samstag, 4. Mai, findet in Laisa im Dorfgemeinschaftshaus, Höhenweg 2, ein vorsortierter DAMEN-Kleiderbasar von 9.30 bis 14 Uhr statt. Angeboten wird Damenbekleidung Frühjahr und Sommer in den Größen 40 bis 50/52/54, sowie Schuhe, Taschen, und vieles mehr. Für Kuchen und Kaffee ist gesorgt.

JHV der Zugvögel

Erndtebrück. Die Zugvögel Wittgenstein e.V. laden ein zur diesjährigen Jahreshauptversammlung. Diese findet am Samstag, 13. April, um 18 Uhr in den Räumlichkeiten des Schießvereins Erndtebrück am Fuchsrain 3, in Erndtebrück statt. Im Anschluss an die Versammlung findet, ab 20 Uhr, für alle Mitglieder, Freunde und Bekannte ein gemütliches Beisammensein statt. Es wird gemeinsam gegessen, getrunken und Bilder aus dem letzten Jahr angeschaut. Die Zugvögel freuen sich und hoffen auf eine rege Beteiligung.

Sauberkeit im Dorf

Aue/Wingeshausen/Müsse. Am Samstag, 13. April, findet in den Ortschaften Aue, Wingeshausen und Müsse eine Dorfsäuberungsaktion auf Veranlassung der beiden Ortsvorsteherinnen statt. Diese Aktion möchte die SGV-Abteilung Aue-Wingeshausen tatkräftig unterstützen. Der Vorstand bittet daher alle Mitglieder um rege Beteiligung. Treffpunkt ist am Feuerwehrhaus um 10 Uhr. Im Anschluss werden alle Helferinnen und Helfer zu einem Mittagessen ins Bürgerhaus Aue eingeladen.

Europawahl-Tag aktiv mitgestalten

Für die Wahl werden im Gemeindegebiet 9 Urnenwahllokale eingerichtet

Erndtebrück. Am Sonntag, 9. Juni, ist es soweit! Die Wahl zum 10. Europäischen Parlament steht an und alle wahlberechtigten europäischen Bürgerinnen und Bürger ab 16 Jahre können über die Zukunft der Europäischen Union entscheiden. Bei dieser Wahl werden die Abgeordneten für das Europäische Parlament gewählt. In diesem Parlament werden Rechtsvorschriften ausgearbeitet, die sich unter anderem auf den Umweltschutz, die Sicherheit, die Verbraucherrechte und viele weitere Themen auswirken. Für die Wahl werden im gesamten Gemeindegebiet 9 Urnenwahllokale eingerichtet. Die Gemeinde Erndtebrück benötigt hierfür Mithilfe, denn für jedes Wahllokal muss ein Wahlvorstand gebildet werden, der sich aus einer/einem Wahlvorsteher/in, stellv. Wahlvorsteher/in, Schriftführer/in, stellv.

Schriftführer/in und weiteren zwei bis vier Beisitzer/innen zusammensetzt. Die Gemeinde freut sich neben Einzelpersonen auch über Gruppen, die gemeinsam ein Wahllokal übernehmen. Der eigene Wohnort ist hierfür nicht entscheidend. Alle Wahlhelfer/innen werden möglichst wohnungsnah in einem Wahllokal eingesetzt. Wünsche hinsichtlich der Funktion und des Einsatzortes werden soweit wie möglich gerne berücksichtigt. Aufgabe des Wahlvorstandes ist die ordnungsgemäße Durchführung der Wahl im Wahllokal. Dieser prüft die Wahlberechtigung, händigt die Stimmzettel aus, zählt nach dem Wahlschluss alle abgegebenen Stimmen und stellt letztlich das vorläufige Wahlergebnis im Stimmbezirk fest. Hierfür erhalten die Mitglieder des Wahlvorstandes vorab Merkblätter mit allen benötigten, wichtigen Informa-

tionen und werden auf Wunsch nochmals gesondert geschult. Der Wahlvorstand kommt am Wahltag um 7.30 Uhr zusammen. Die Wahlzeit dauert von 8 bis 18 Uhr. Danach erfolgt die Stimmenauszählung. Üblicherweise arbeiten die Wahlvorstände (nach vorheriger Absprache) in Halbtags-schichten. Zur Stimmenauszählung ab 18 Uhr soll der Wahlvorstand jedoch vollzählig versammelt sein. Für diese ehrenamtliche Tätigkeit erhalten alle Wahlhelfer/innen als Aufmerksamkeit ein Erfrischungsgeld von der Gemeinde und nehmen nach der Wahl bei der Verlosung von Wertgutscheinen teil. Interessierte können sich beim Wahlamt der Gemeinde Erndtebrück, Talstraße 27, unter den Telefonnummern ☎(02753) 605 135, -148, oder per Mail an u.geisler@erndtebrueck.de oder wahlen@erndtebrueck.de melden.

Aus der Geschäftswelt:

Die Alte Schule schließt ihr Restaurant

Bad Berleburg verliert geschätztes Restaurant – Hotelbetrieb geht weiter

Bad Berleburg. Eine gute Küche, ein zuvorkommender Service, ein außergewöhnliches Ambiente. Seit vielen Jahren ist das Restaurant „Alte Schule“ am Goetheplatz in Bad Berleburg eine geschätzte Adresse für genussvolle Abende zu zweit oder mit Freunden, für Geschäftsessen und für Familienfeiern. Am 30. Juni 2024 schließt das Hotel-Restaurant „Alte Schule“ sein Restaurant und stellt auf Hotelgarni, sprich Übernachtung mit Frühstück um. Der Fachkräftemangel und die Konsequenzen aus der Mehrwertsteuererhöhung auf 19 % auf Speisen machen diesen Schritt unumgänglich, resümieren die Eigentümer Silvia Köster-Benkendorf und Andreas Benkendorf ihre Entscheidung, hinter der eine Vielzahl negativer Entwicklungen der letzten Jahre stecken, wie sie im Gespräch erläutern. „Der Wettbewerb um Fachkräfte, die enorm gestiegenen Energie- und Wareneinkaufspreise, die Erhöhung der Mehrwertsteuer auf Speisen um 12 % auf 19 % – in Summe führt das zu Preisen, die viele Gäste nicht mehr bezahlen wollen und können“, fasst Andreas Benkendorf die Negativ-Spirale der

letzten Jahre zusammen. „Wir sind sehr gerne Gastgeber und gewohnt viel zu arbeiten. Aber wir können nicht alle fehlenden Hände kompensieren, weder im Service noch in der Küche.“ Für ihn und seine Frau Silvia war es in den 16 Jahren „Alte Schule“ immer wichtig, den Restaurantbesuchern etwas besonders Gutes, Kreatives und Leckerer zu servieren. Regionale und saisonale Produkte waren deshalb genauso selbstverständlich wie die frische Zubereitung im eigenen Hause. Doch damit ist am Sonntag, 30. Juni, schweren Herzens Schluss. „Wir haben diese Entscheidung, solange es ging, herausgezögert. Unseren Gästen schöne Stunden in unserem Restaurant zu bereiten, war und ist für uns etwas sehr Schönes an unserem Beruf. Doch irgendwann stößt man an Grenzen und muss Prioritäten setzen.“

Kollegen gemacht haben. „Ein Hotel mit einem auf deutsche Küche ausgerichteten Restaurant ist heute schon fast eine Seltenheit“, weiß Silvia Köster-Benkendorf. Trotz allem schauen sie und ihr Mann positiv nach vorn: „Wir bedanken uns herzlich bei unseren vielen Gästen für ihre Treue und die vielen schönen gemeinsamen Stunden. Die Restaurantschließung fällt uns enorm schwer, aber manchmal muss man einen großen Schnitt machen, um Neues entstehen zu lassen. Natürlich werden wir unser Hotel weiterentwickeln und uns z. B. in das Projekt „Smart City“ einbringen. Die Digitalisierung bietet viele Möglichkeiten, unseren Gästen in Bad Berleburg auch weiterhin einen guten Service zu bieten.“

Frühstücken weiterhin möglich

Gut zu wissen: Gutscheine für die „Alte Schule“ können bis Sonntag, 30. Juni, noch im Restaurant und danach für ein ausgiebiges Frühstück mit Familie und Freunden eingelöst werden – nach vorheriger Reservierung unter ☎(02751)92 04 78 0.

Umstellung auf Hotel garni zum 1. Juli

Die heißen für Familie Benkendorf Umstellung auf einen reinen Hotelbetrieb mit Übernachtung und Frühstück. Einen Schnitt, den bereits viele

Am 28. März 2024 verstarb unser Mitglied

Hans Joachim Knebel

aus Birkelbach
im Alter von 62 Jahren.

Hans war seit 1996 Mitglied bei uns im Sportverein. In seiner langjährigen Vereinszugehörigkeit hat er als Mannschaftsbetreuer und Platzwart den Verein enorm unterstützt. Aber auch als treuer Fan bei Auswärts- und Heimspielen wird er uns in Erinnerung bleiben.

Wir trauern um ein verdientes Vereinsmitglied. Ihm ein ehrendes Andenken zu bewahren ist unsere Verpflichtung.

Sportfreunde 1921 Birkelbach e.V.
Der Vorstand

In stiller Trauer

Statt Karten

Du bist von uns gegangen, aber in unseren Herzen lebst Du weiter.



**Andreas
Walter
Kettler**

* 9. Juli 1961
† 8. Februar 2024

Wir danken allen herzlich, die mit uns gefühlt haben, uns ihr Anteilnahme auf so vielfältige Weise zum Ausdruck brachten und Andreas auf seinem letzten Weg begleitet haben.

Besonderer Dank gilt Pfarrer Jaime Jung und dem Bestattungshaus Bernshausen.

Im Namen aller Angehörigen
Ursula Kettler

Erndtebrück-Röspe, im April 2024

In stiller Trauer



Der Tod ist der Grenzstein des Lebens, nicht der Liebe

Wir nehmen Abschied von unserem Vater

Karl-Hermann Schäfer

Geboren am 16. April 1951
Gestorben am 25. März 2024

In unendlicher Trauer und Dankbarkeit:

Frederick Schäfer & Natascha Kembel
Nikolaj Schäfer, Rosmarie & Dimitrios Ligeri

Gemäß dem Wunsche unseres Vaters findet die Beisetzung in Form einer Seebestattung statt. Wir bitten von Trauerbesuchen abzusehen.



Nichts stirbt,
was in Erinnerung bleibt!

In stillem Gedenken an unsere liebe
Klassenkameradin und Freundin

Esther Henkel

geb. Wagner
*27.04.1965 †25.03.2024

Wir sind unfassbar traurig über ihren viel zu frühen Tod,
aber dankbar für die gemeinsam verbrachte Zeit.

Unser ganzes Mitgefühl gilt ihrer Familie.

Der Einschulungsjahrgang 1971
der Grundschule Banfe

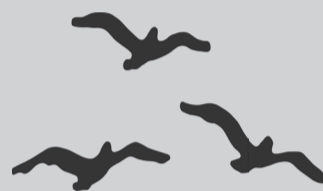

Nachruf

Herr Erdmann von Gersdorff

* 21.02.1943 † 16.03.2024

Traurig haben wir vom Tod unseres
ehemaligen Kollegen Herrn Rechtsanwalt
von Gersdorff erfahren.

Er war ein allseits geschätzter und
liebenswerter Kollege, dem wir ein ehrendes
Andenken bewahren werden.

Unser aufrichtiges Mitgefühl gilt seinen Angehörigen.

Horst Peter Schneider, Marc Beer,
Christina Benfer-Jenke

Dr. Sabina Bald, Frank Henk,
Gabriele Roch-Blöcher, Richard Treude

Thomas Biek, Olaf Plum

Fritz Bosch

Christine Grebe-Schröter

Jürgen Hackenbracht

Norbert Hartmann, Bernd Weiß

Christian Loh

Jochen Zumbroich

Norbert Wickel

Bad Berleburg, im April 2024

Nachruf

Mit großem Bedauern habe ich vom Tod meines ehemaligen
Kollegen und Soziums

Herrn Rechtsanwalt

Erdmann von Gersdorff

* 21.02.1943 † 16.03.2024

erfahren.

Über viele Jahre haben wir beide gemeinsam erfolgreich eine Kanzlei geführt.

Herr von Gersdorff war ein ausgewiesener Kenner seines Fachs und ich habe
ihn als äußerst sympathischen und hilfreichen Kollegen kennen und schätzen gelernt.

Ich werde ihm immer ein ehrendes Andenken bewahren.
Mein aufrichtiges Mitgefühl gilt seinen Angehörigen.

Horst Peter Schneider

Bad Berleburg, im April 2024

Statt Karten

Der Tod ist die Grenze des Lebens, aber nicht der Liebe.



Arnold Hoffmann

* 11. April 1933
† 8. Februar 2024

In den Stunden des Abschieds durften wir noch einmal
erfahren, wieviel Freundschaft, Achtung und Wertschätzung
unserem lieben Vater und Opa entgegengebracht wurde.
Dies hat uns tief berührt.

Wir sagen von Herzen Danke für die vielen Zeichen der
Anteilnahme, jedes liebe und tröstende Wort, gesprochen
oder geschrieben, für die Geldspenden zugunsten der Tafel
und für die Begleitung auf seinem letzten Weg.

Besonders danken möchten wir Pfarrer Edgar Born für die
würdevolle Gestaltung der Trauerfeier und der Beisetzung
im Friedwald sowie der Westmark Raiffeisen-
Warengenossenschaft Bad Laasphe und dem
TV 08 Feudingen.

Jutta Treude
und Kinder

Feudingen, im April 2024

Die Zeit vergeht, die Erinnerung bleibt.
Unsere Herzen sagen „Danke für alles“,
unsere Gefühle „Wir vermissen dich“.



Schwester a.D.

Maren Krüger-Weyand

geborene Krüger,
geschiedene Meinecke,
verwitwete Heinrich

* 14.06.1942

† 03.08.2023

Wir danken allen, die sich mit uns verbunden
fühlten und ihre Anteilnahme auf vielfältige
Weise zum Ausdruck gebracht haben.

Besonderen Dank gilt den Pflägern und
Schwestern der Station 71 der VAMED Klinik
Bad Berleburg, Pfarrer Bernhard Lerch und
der Bestatterin Claudia Zoll.

Im Namen aller Angehörigen:

Helmut Weyand

Bad Berleburg, im April 2024

Nachruf

Mit großer Betroffenheit und tiefer Trauer
nehmen wir Abschied von unserem Freund und Schützenbruder

Klaus-Dieter Braun

der am 25. März 2024 plötzlich und unerwartet
aus unserer Mitte gerissen wurde.

Klaus-Dieter trat 1982 in unseren Schießverein Hemschlar
ein und war seit 1995 1. Kassierer unseres Vereins.
Dieses Amt begleitete er über 29 Jahre fürsorglich und vorbildlich.
Unvergesslich bleibt sein Regentenjahr 2012, als er unser
Schützenkönig wurde.

Seine besonnene, liebenswerte Art, sein großartiges Engagement
und besonders seinen trockenen Humor werden wir sehr vermissen.

Der Schießverein Hemschlar verliert mit ihm einen tollen Menschen und
wahren Freund, der unser Vereinsleben mitgeprägt und bereichert hat.

Wir werden Klaus-Dieter stets ein ehrendes Andenken bewahren.

Seiner Frau Rosi und allen Angehörigen sprechen wir unser
tief empfundenenes Mitgefühl aus.

Im Namen aller Mitglieder

Der Vorstand des
Schießverein Hemschlar 1958 e.V.

Nachruf

Das schönste was ein Mensch
hinterlassen kann ist ein Lächeln
im Gesicht derjenigen, die an ihn denken.

Tief betroffen nehmen wir Abschied
von unserem Klassenkamerad

Hans Joachim Knebel

Entlassjahrgang 1977
der Hauptschule Feudingen

Statt Karten

Erinnerungen, die unser Herz berühren, gehen niemals verloren.

Luise Müller geb. Afflerbach (Bernshausens)

* 30. September 1933 † 17. Februar 2024

HERZLICHEN DANK

sagen wir allen, die sich mit uns verbunden fühlten und ihre Anteilnahme in so vielfältige Weise zum Ausdruck gebrachten haben.

Im Namen aller Angehörigen:
Christiane und Theo Noll

57339 Erndtebrück-Schameder, im April 2024

Bestattungsinstitut
H. Loos Verbandsgeprüfter
Inh. R. Petri Bestatter VuB

0171 - 64 44 650

info@bestattungsinstitut-loos.de
Bahnhofstraße 97, 57334 Bad Laasphe

- Erledigung aller Formalitäten
- Erd-, Feuer-, See- und mehr
- Beisetzung im In- und Ausland
- Überführungen
- Vorsorge
- Grabpflege

Trauerzentrum
Seidlitz

Büro Lahnstr. 23
57334 Bad Laasphe
Telefon (027 52) 47 94 01
E-Mail seidlitz@trauerzentrum.info
Internet www.trauerzentrum.info

Tag- und Nachtbereitschaft
Mobil (0171) 40 30 836

- Erledigung sämtlicher Formalitäten
- Überführung von und nach allen Orten im In- und Ausland
- Individuelle Gestaltung von Erd-, Feuer- und Seebestattungen
- Friedwaldbestattungen
- Bestattungsvorsorge
- eigener Trauer- und Abschiedsraum
- Barrierefreier Zugang

Inge Friedrich* 01.08.1945
† 06.02.2024

Es ist schwer, einen lieben Menschen zu verlieren, aber wohltuend, so viel Anteilnahme zu empfangen.

Dafür danken wir von Herzen. Die damit zum Ausdruck gebrachte Verbundenheit hat uns tief bewegt.

Familie Simone Scheer
Familie Achim Friedrich
Familie Jan Friedrich

Bad Berleburg, im April 2024

Statt Karten

Unser Dank gilt allen, die sich in stiller Trauer mit uns verbunden fühlten und ihre Anteilnahme auf vielfältige Weise zum Ausdruck brachten.

Günter Minke* 11.11.1936
† 06.02.2024**Waltraud Minke und Familie**

Arfeld, im März 2024

Statt Karten

Menschen, die wir lieben bleiben für immer, denn sie hinterlassen Spuren in unseren Herzen.

Waltraud Gontermanngeb. Stöcker
* 17. März 1943
† 10. Februar 2024**Herzlichen Dank**

sagen wir allen, die sich in stiller Trauer mit uns verbunden fühlten und ihre Anteilnahme auf so liebevolle und vielfältige Weise zum Ausdruck brachten. Ein besonderer Dank geht an Pfarrer Jaime Jung und an das Bestattungshaus Bernshausen.

Im Namen aller Angehörigen
Beate Stöcker
Familie Katja Corraini
Familie Jutta Torno

Erndtebrück, im April 2024

*Einschlafen dürfen, wenn man müde ist
und eine Last fallen lassen dürfen,
die man lange getragen hat,
das ist eine köstliche, eine wunderbare Sache.*

H. Hesse

Ein Lebenskreis hat sich geschlossen.

Wir nehmen Abschied von meinem lieben Mann, unserem Vater, Schwiegervater, Opa, Uropa, Bruder, Schwager, Onkel und Cousin

Waldemar Sauer

* 22.12.1944 † 30.03.2024

Hannelore
Thomas
Susanne und Dieter
Michael und Regine
Bianca und Frank
Matthias und Sandra
Enkel, Urenkel
und alle Anverwandten

57319 Bad Berleburg, Bernauer Straße 5

Die Trauerfeier findet am Donnerstag, den 11. April 2024, um 14.00 Uhr, in der Friedhofskapelle Bad Berleburg statt, anschließend Urnenbeisetzung

Danksagung

*Von dem Menschen den wir lieben,
wird immer etwas in unseren Herzen bleiben:
etwas von seinen Träumen, etwas von seiner Hoffnung,
etwas von seinem Leben, alles von seiner Liebe.*

Manfred Homrich

* 20.01.1942 † 14.02.2024

Herzlichen Dank

sagen wir für die tröstenden Worte, gesprochen oder geschrieben, für eine stille Umarmung, wenn die Worte fehlten; für alle Zeichen der Liebe und Freundschaft und die auf vielfältige Weise zum Ausdruck gebrachte Anteilnahme.

Ein ganz besonderer Dank gilt Pfarrerin Christine Liedtke, für die trostreichen Worte und die würdevoll gestaltete Trauerfeier, dem Palliativnetz Siegen-Wittgenstein Schwester Karin und Dr. Becker, sowie dem ambulanten Pflorgeteam der Ederhöhe.

In stiller Trauer:

Ursula Homrich
Andreas und Claudia Homrich
Andreas und Marion Nölling
und Enkelkinder

Schwarzenau, im April 2024